

ÁREAS DE REPARTO

SUELO URBANO NO CONSOLIDADO

ÁREAS DE REPARTO

SUELO URBANIZABLE

ÁREAS DE REPARTO

NOTA*: todos aquellos Sistemas Generales que no se encuentran inscritos o adscritos en algún Área de Reparto, se obtendrán por expropiación, a excepción de los que sean de titularidad pública.

IDENTIFICACIÓN DE ÁREAS DE REPARTO

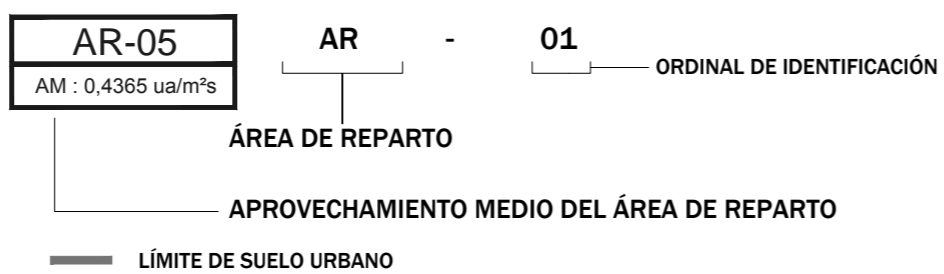

S.U.N.C.	ÁREAS DE REPARTO	SECTORES			SISTEMAS GENERALES			APROVECH. MEDIO EQUIVALENTE A NIVEL MUNICIPIO (ua/m²)	APROVECH. MEDIO DE LAS Á. DE REPARTO (ua/m²)
		ACTUACIÓN	SUPERFICIE (m²)	USO GLOBAL	SSGG INSCRITOS	SUPERFICIE (m²)	SSGG ADSCRITOS		
	AR-01	ARI-01	15.916,57	Residencial	---	---	---	0,591000	0,591000
	AR-02	ARI-02	13.197,89	Terciario	---	---	---	0,734393	0,917991
	AR-03	ARI-03	12.658,03	Residencial	---	---	---	0,640250	0,640250
	AR-04	ARI-04	11.248,11	Residencial	---	---	---	0,738750	0,738750
	AR-05	ARI-05	34.744,87	Residencial	---	---	---	0,541750	0,541750
	AR-06	ARI-06	7.130,81	Residencial	---	---	---	0,652858	0,652858
	AR-07	ARI-07	71.658,53	Residencial	---	---	---	0,393750	0,328125
	AR-08	ARI-08	15.002,41	Residencial	---	---	---	0,360000	0,300000
	AR-09	ARI-09	42.963,58	Residencial	---	---	---	0,437255	0,460268
	AR-10	ARI-10	101.626,71	Residencial	---	---	---	0,307721	0,256434
	AR-11	ARI-11	25.077,91	Residencial	---	---	---	0,270788	0,229656
	AR-12	SUS-01	60.631,30	Residencial	---	---	---	0,556525	0,556525
	AR-13	SUS-02	56.626,92	Residencial	---	---	---	0,556525	0,556525
	AR-14	SUS-03	201.867,20	Residencial	SGV-G1	7.608,79	---	0,541750	0,541750
	AR-15	SUS-04	116.064,22	Residencial	---	---	3.935,92	0,508300	0,491628
	AR-16	SUS-05	75.509,15	Industrial	---	---	---	0,540000	0,750000
	AR-17	SUS-06	39.568,84	Terciario	---	---	---	0,540000	0,750000
	AR-18	SUS-07	43.573,00	Terciario	---	---	3.000,00	0,555388	0,694236
	AR-19	SUS-08	67.585,19	Terciario	---	---	500,00	0,531562	0,664452



PLAN GENERAL DE ORDENACIÓN URBANÍSTICA DE GUILLENA

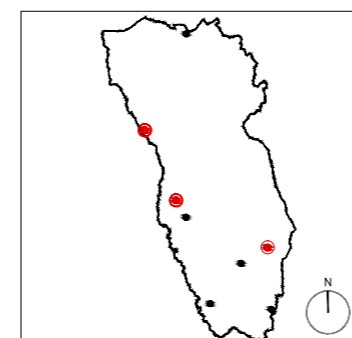

DOCUMENTO DE APROBACIÓN PROVISIONAL
PLANOS DE ORDENACIÓN

ESCALA: 1/5.000
PLANO Nº 101
OE.N-02CE/ENC

T.M. GUILLENA
GESTIÓN. ÁREAS DE REPARTO
ABRIL, 2016