

IDENTIFICACIÓN DE ÁREAS DE REPARTO

ÁREAS DE REPARTO
 SUELO URBANO NO CONSOLIDADO
 ÁREAS DE REPARTO
 SUELO URBANIZABLE
 ÁREAS DE REPARTO

NOTA*: todos aquellos Sistemas Generales que no se encuentran inscritos o adscritos en algún Área de Reparto, se obtendrán por expropiación, a excepción de los que sean de titularidad pública.

| S.U.N.C. | ÁREAS DE REPARTO | | SECTORES | | SISTEMAS GENERALES | | | APROVECH. MEDIO EQUIVALENTE A NIVEL MUNICIPIO (ua/m ²) | APROVECH. MEDIO DE LAS Á. DE REPARTO (ua/m ²) |
|----------|------------------|------------------------------|------------|----------------|------------------------------|----------------|------------------------------|--|---|
| | ACTUACIÓN | SUPERFICIE (m ²) | USO GLOBAL | SSGG INSCRITOS | SUPERFICIE (m ²) | SSGG ADSCRITOS | SUPERFICIE (m ²) | | |
| | AR-01 | ARI-01 | 15.916,57 | Residencial | — | — | — | 0,591000 | 0,591000 |
| | AR-02 | ARI-02 | 13.197,89 | Terciario | — | — | — | 0,734393 | 0,917991 |
| | AR-03 | ARI-03 | 12.658,03 | Residencial | — | — | — | 0,640250 | 0,640250 |
| | AR-04 | ARI-04 | 11.248,11 | Residencial | — | — | — | 0,738750 | 0,738750 |
| | AR-05 | ARI-05 | 34.744,87 | Residencial | — | — | — | 0,541750 | 0,541750 |
| | AR-06 | ARI-06 | 7.130,81 | Residencial | — | — | — | 0,652858 | 0,652858 |
| | AR-07 | ARI-07 | 71.658,53 | Residencial | — | — | — | 0,393750 | 0,328125 |
| | AR-08 | ARI-08 | 15.002,41 | Residencial | — | — | — | 0,360000 | 0,300000 |
| | AR-09 | ARI-09 | 42.963,58 | Residencial | — | — | — | 0,437255 | 0,460268 |
| | AR-10 | ARI-10 | 101.626,71 | Residencial | — | — | — | 0,307721 | 0,256434 |
| | AR-11 | ARI-11 | 25.077,91 | Residencial | — | — | — | 0,270788 | 0,229656 |
| | AR-12 | SUS-01 | 60.631,30 | Residencial | — | — | — | 0,556525 | 0,556525 |
| | AR-13 | SUS-02 | 56.626,92 | Residencial | — | — | — | 0,556525 | 0,556525 |
| | AR-14 | SUS-03 | 201.867,20 | Residencial | SGV-G1 | 7.608,79 | — | 0,541750 | 0,541750 |
| | AR-15 | SUS-04 | 116.064,22 | Residencial | — | — | — | 0,508300 | 0,491628 |
| | AR-16 | SUS-05 | 75.509,15 | Industrial | — | — | SGV-G2 | 0,540000 | 0,750000 |
| | AR-17 | SUS-06 | 39.568,84 | Terciario | — | — | — | 0,540000 | 0,750000 |
| | AR-18 | SUS-07 | 43.573,00 | Terciario | — | — | SGEQ-01 | 3.000,00 | 0,694236 |
| | AR-19 | SUS-08 | 67.585,19 | Terciario | — | — | SGIT-01 | 500,00 | 0,555388 |
| | | | | | — | — | SGEL-01 | 23.025,62 | 0,531562 |
| | | | | | — | — | | | 0,664452 |

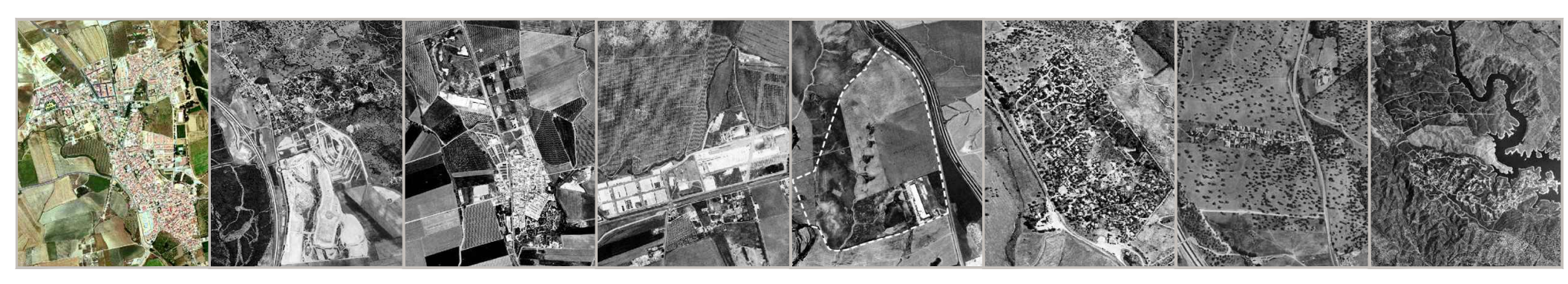

PLAN GENERAL DE ORDENACIÓN URBANÍSTICA DE GUILLENA

EXCMO. AYUNTAMIENTO DE GUILLENA
 DOCUMENTO DE APROBACIÓN PROVISIONAL
 PLANOS DE ORDENACIÓN
 ESCALA 1/5.000
 PLANO Nº 097
OE.N-02G

T.M. GUILLENA
 GESTIÓN. ÁREAS DE REPARTO
 ABRIL, 2016