

URB. EL CUCADERO

AUNI-01

CLASIFICACIÓN DEL SUELO Y USOS GLOBALES

SUELO URBANO	SUELO URBANO CONSOLIDADO	DELIMITACIÓN DE SU
	USOS GLOBALES	
	RESIDENCIAL	
SUELO URBANO NO CONSOLIDADO	USOS GLOBALES	DELIMITACIÓN DE SUNC
	RESIDENCIAL	
	TERCIARIO	
SUELO URBANIZABLE SECTORIZADO	USOS GLOBALES	DELIMITACIÓN DE SUS
	RESIDENCIAL	
	TERCIARIO	
SUELO URBANIZABLE NO SECTORIZADO	USOS GLOBALES	DELIMITACIÓN DE SUNS
	USO INCOMPATIBLE INDUSTRIAL	
	USO INCOMPATIBLE RESIDENCIAL	

SISTEMAS GENERALES

S.G.E.L.	S.G. ESPACIOS LIBRES TERRITORIAL	S.G.E.L.	S.G.E.L.
S.G.E.Q.	SISTEMA GENERAL DE EQUIPAMIENTOS	S.G.V.	S.G.V.
S.G.V.	S.G. VIARIO TERRITORIAL	S.G.I.	SISTEMA GENERAL DE INFRAESTRUCTURAS

ÁMBITOS OBJETO DE ESPECIAL PROTECCIÓN

- BIENES DE INTERÉS CULTURAL (BIC)
 - Iglesia de Nuestra Señora de la Granada (propuesto por PGOU)
 - Castillo
 - Cortijo de la Torre de la Reina

- ENTORNO DE PROTECCIÓN

NOTA: Numeración referida al Documento Torno VI. Catálogo

DOMINIO PÚBLICO Y SERVIDUMBRES

- DOMINIO PÚBLICO HIDRAÚLICO
- ZONA DE SERVIDUMBRE (5 m)
- ZONAS INUNDABLES (P.R. 500 AÑOS)
- D. P. VÍAS PECUARIAS EXISTENTES

- Cañada Real de Córdoba a Huelva.....(Ancho: 75.22 m)
- Cañada Real de la Isla.....(Ancho: 75.22 m)
- Cordel de la Cruz de la Mujer.....(Ancho: 37.61 m)
- Cordel de Conti y la Ramira.....(Ancho: 37.61 m)
- Vereda de Salteras.....(Ancho: 37.61 m)
- Vereda de Sevilla a Guillena.....(Ancho: 20.89 m)
- Vereda de los Majuelos.....(Ancho: 20.06 m)
- Colada de los Toriles.....(Ancho: 18.39 m)

IDENTIFICACIÓN Y TIPO DE ACTUACIONES

SUS	01	ORDINAL DE IDENTIFICACIÓN
TIPO DE ACTUACIÓN		SECUENCIA DE IDENTIFICACIÓN
SUC : SECTOR DE SUELO URBANO CONSOLIDADO	SGEL : SISTEMA GENERAL DE ESPACIOS LIBRES	S : GUILLENA
SUNC : SECTOR DE SUELO URBANO NO CONSOLIDADO	SGEQ : SISTEMA GENERAL DE EQUIPAMIENTOS	P : LAS PAJANOSAS
SUS : SECTOR DE SUELO URBANIZABLE SECTORIZADO	SGI : SISTEMA GENERAL DE INFRAESTRUCTURAS	T : TORRE DE LA REINA
SUNS : SECTOR DE SUELO URBANIZABLE NO SECTORIZADO	SGV : SISTEMA GENERAL VIARIO	CE : URB. EL CERRO
ARI : ÁREA DE REFORMA INTERIOR		ES : EL ESPARRAGAL
		EN : URB. ENTREMONTES
		C : EL CUCADERO
		LS : LAGOS DEL SERRANO

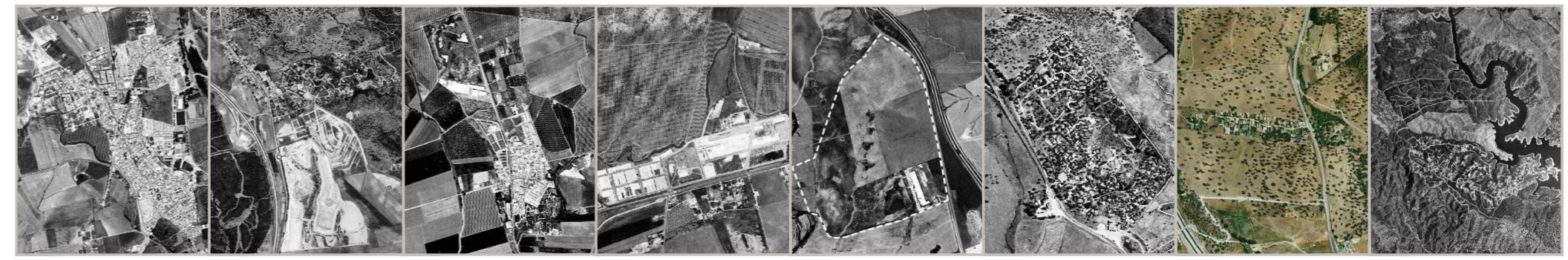

PLAN GENERAL DE ORDENACIÓN URBANÍSTICA DE GUILLENA

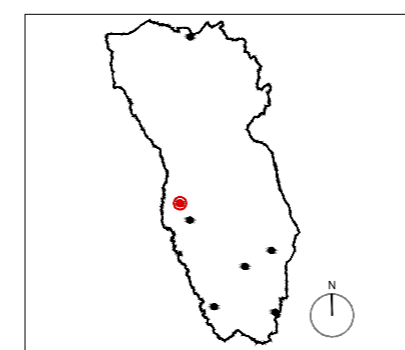

EXCMO. AYUNTAMIENTO DE GUILLENA

DOCUMENTO DE APROBACIÓN PROVISIONAL

PLANOS DE ORDENACIÓN

ESCALA 1/2.000

PLANO Nº 096

OE.N-01C

T.M. GUILLENA

ORDENACIÓN ESTRUCTURAL

ABRIL 2018