

DOCUMENTO DE PLAN GENERAL

EXCMO. AYUNTAMIENTO DE GUILLENA

EL CERRADILLO V FICHA Nº: YAC./103

EL CERRADILLO VI FICHA Nº: YAC./104

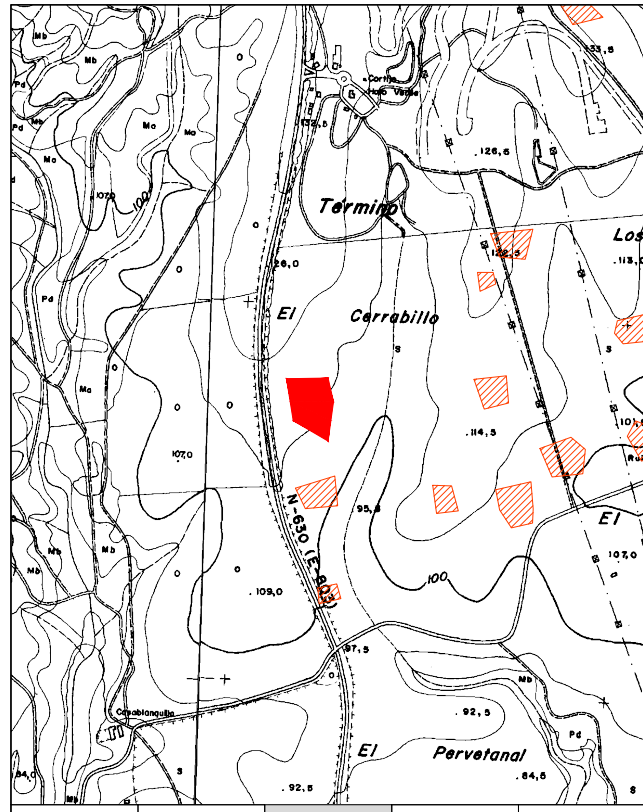

PALEOLÍTICO	BRONCE ANT. Y MED.	TURDETANO	ROMA BAJOIMPERIAL	BAJOMEDIEVAL
NEOLÍTICO	BRONCE FINAL	ROMA REPUBLICANA	VISIGODO	EDAD MODERNA
CALCOLÍTICO	ORIENTALIZANTE	ROMA ALTOIMPERIAL	ISLAMICO	CONTEMPORÁNEO

PLANO DE SITUACIÓN EN EL MUNICIPIO. ESCALA 1/20.000

PLANO DE SITUACIÓN. ESCALA 1/4000

**LOCALIZACIÓN:** POR LA CARRETERA N-630, EN EL KM 793,3 SE ACCEDE POR EL ESTE AL CAMINO DE LA CARRASCOSA O GERENA Y SE PROSIGUE 50 M. A 650 M AL NORTE SE LOCALIZA EL YACIMIENTO.

**TIPOLOGÍA:** RESTOS CERÁMICOS DE PERÍODO CALCOLÍTICO, ASAS Y PAREDES DE ÁNFORAS, FRAGMENTOS CON DECORACIÓN PINTADA, URNAS Y UN VARIADO REPERTORIOS DE AMORFOS DE ÉPOCA PROTOHISTÓRICA.

**PROTECCIÓN:** ÁMBITO DEL POLÍGONO INSCRITO A LAS COORDENADAS

**CÓDIGO DEL BIEN:** HV-34

<b>ESTADO DE CONSERVACIÓN:</b>		<b>COORDENADAS CULTURA:</b> (UTM HUSO 30 - CARTOGRAFÍA 96223)		
GRADO DE CONSERVACIÓN: BAJO		PUNTO	X	Y
CAUSAS DE DETERIORO: AGENTES GEOMORFOLÓGICOS AGENTES ANTRÓPICOS: LABORES AGRÍCOLAS.		1	226207	4161373
		2	226221	4161312
		3	226207	4161211
		4	226118	4161263
		5	226101	4161371
MEDIDAS PROPUESTAS: AFECTACIÓN DEL ÁMBITO DELIMITADO.				

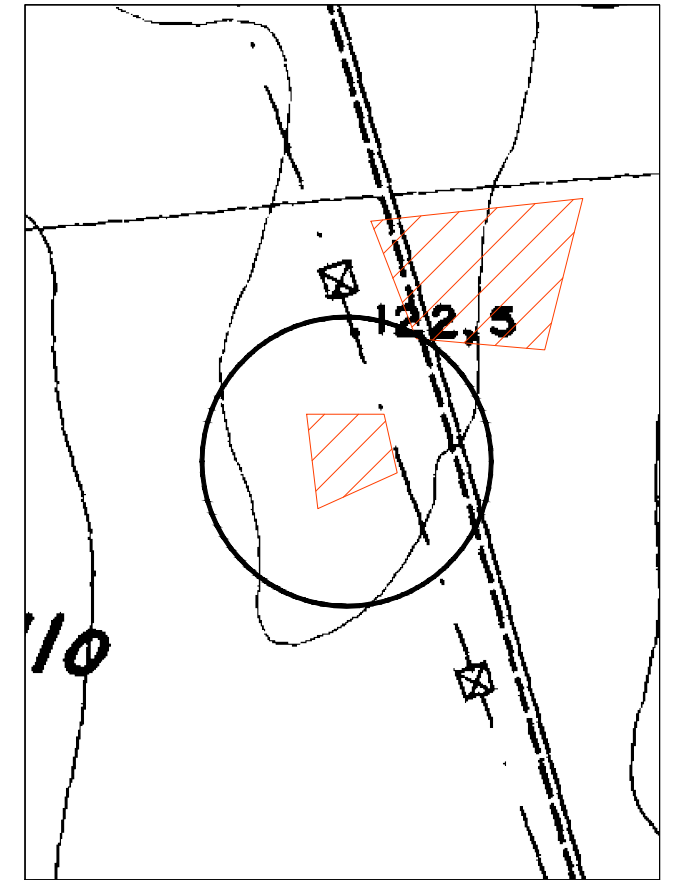
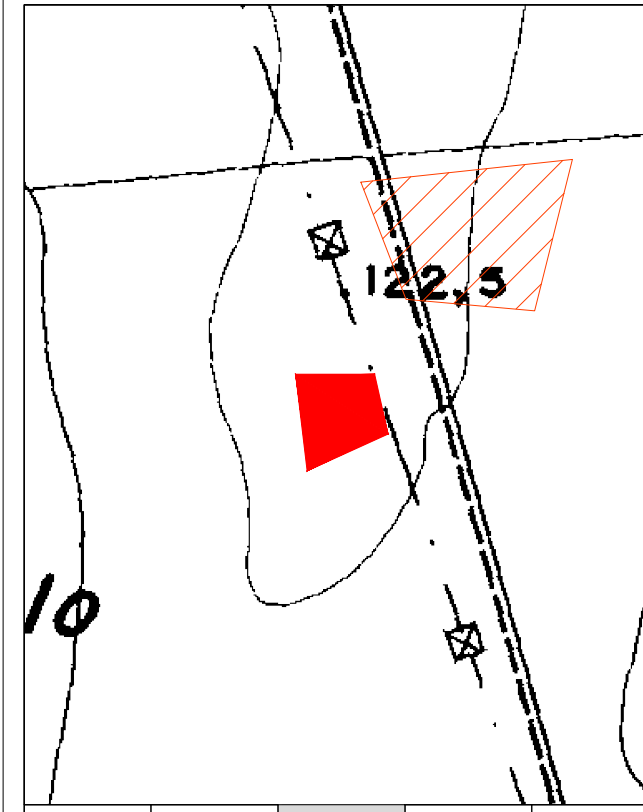

PALEOLÍTICO	BRONCE ANT. Y MED.	TURDETANO	ROMA BAJOIMPERIAL	BAJOMEDIEVAL
NEOLÍTICO	BRONCE FINAL	ROMA REPUBLICANA	VISIGODO	EDAD MODERNA
CALCOLÍTICO	ORIENTALIZANTE	ROMA ALTOIMPERIAL	ISLAMICO	CONTEMPORÁNEO

PLANO DE SITUACIÓN EN EL MUNICIPIO. ESCALA 1/20.000

PLANO DE SITUACIÓN. ESCALA 1/4000

**LOCALIZACIÓN:** POR LA CARRETERA SE-187, EN EL KM 4 SE ACCEDE AL CAMINO DE LA CARRASCOSA O GERENA Y SE AVANZA 2 KM. A 600 M AL NORTE POR UN CAMINO DE TIERRA Y A 50 M AL OESTE SE EXTIENDE EL YACIMIENTO.

**TIPOLOGÍA:** CERÁMICAS A MANO DE ÉPOCA CALCOLÍTICA. RESTOS DE ÁNFORAS, URNAS Y RESTOS AMORFOS PERTENECIENTES A CUENCOS Y VASOS DE PEQUEÑO TAMAÑO DE LA EDAD DEL HIERRO.

**PROTECCIÓN:** ÁMBITO DEL POLÍGONO INSCRITO A LAS COORDENADAS

**CÓDIGO DEL BIEN:** HV-35

<b>ESTADO DE CONSERVACIÓN:</b>		<b>COORDENADAS CULTURA:</b> (UTM HUSO 30 - CARTOGRAFÍA 96223)		
GRADO DE CONSERVACIÓN: BAJO		PUNTO	X	Y
CAUSAS DE DETERIORO: AGENTES GEOMORFOLÓGICOS AGENTES ANTRÓPICOS: LABORES AGRÍCOLAS.		1	226645	4161654
		2	226652	4161623
		3	226610	4161604
		4	226604	4161654
MEDIDAS PROPUESTAS: AFECTACIÓN DEL ÁMBITO DELIMITADO.				