

DOCUMENTO DE PLAN GENERAL

EXCMO. AYUNTAMIENTO DE GUILLENA

EL CERRADILLO I FICHA Nº: YAC./99

EL CERRADILLO II FICHA Nº: YAC./100

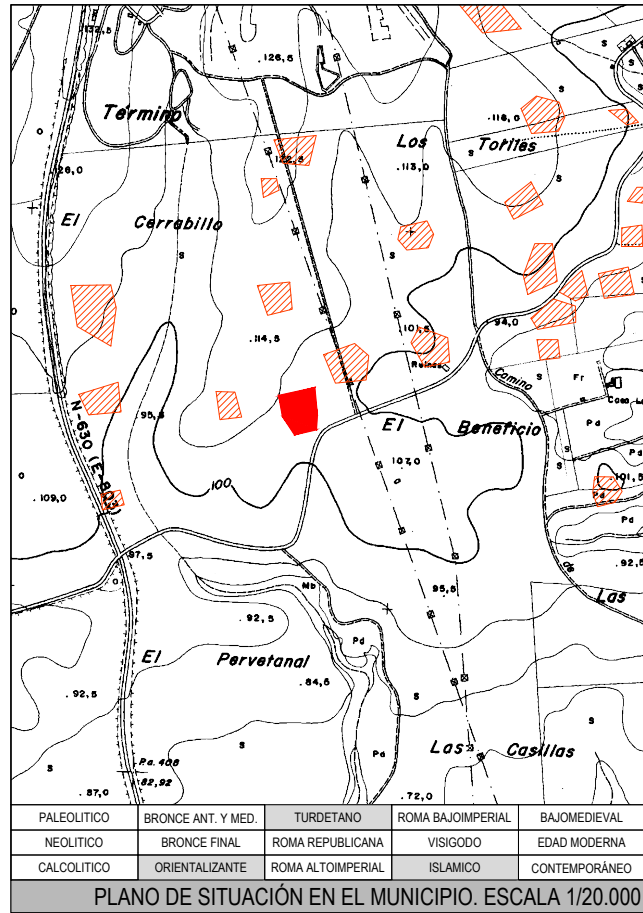

LOCALIZACIÓN: POR LA CARRETERA SE-187, EN EL KM 4 SE ACCEDE AL CAMINO DE LA CARRASCOSA O GERENA Y SE AVANZA 2,1 KM. A 50 M AL NORTE DEL CAMINO SE EXTIENDE EL YACIMIENTO.

TIPOLOGÍA: MATERIALES A MANO DE FACTURA TOSCA DE LA ÉPOCA CALCOLÍTICA. RESTOS DE ÁNFORAS, URNAS, CUENCOS Y VASOS DE MENOR TAMAÑO DE ÉPOCA ORIENTALIZANTE Y TURDETANA. FRAGMENTO DE MOLINO DE MANO, FABRICADO EN GRANITO.

PROTECCIÓN: ÁMBITO DEL POLÍGONO INSCRITO A LAS COORDENADAS

CÓDIGO DEL BIEN: HV-30

ESTADO DE CONSERVACIÓN:		COORDENADAS CULTURA: (UTM HUSO 30 - CARTOGRAFÍA 96223)		
GRADO DE CONSERVACIÓN: BAJO		PUNTO	X	Y
CAUSAS DE DETERIORO: AGENTES GEOMORFOLÓGICOS AGENTES ANTRÓPICOS: LABORES AGRÍCOLAS.		1	226745	4161100
		2	226751	4161028
		3	226749	4160991
		4	226693	4160978
		5	226662	4161026
MEDIDAS PROPUESTAS: AFECTACIÓN DEL ÁMBITO DELIMITADO.		6	226652	4161079

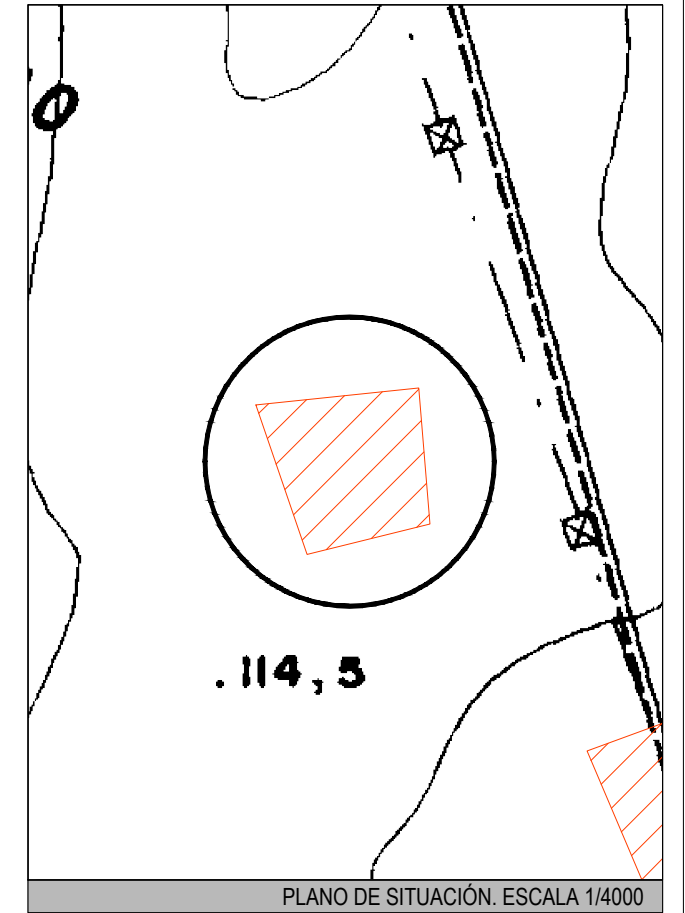
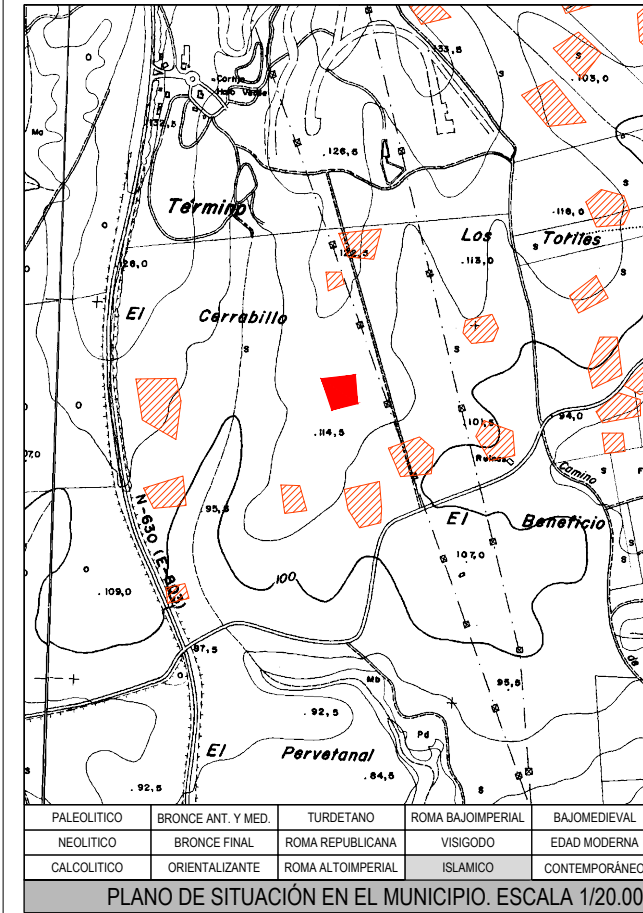

LOCALIZACIÓN: POR LA CARRETERA SE-187, EN EL KM 4 SE ACCEDE AL CAMINO DE LA CARRASCOSA O GERENA Y SE AVANZA 2 KM. SE PROSIGUE 300 M AL NORTE POR UN CAMINO DE TIERRA Y A 100 M AL OESTE SE EXTIENDE EL YACIMIENTO.

TIPOLOGÍA: RESTOS MEDIEVALES CON PRODUCCIONES A MANO O TORNO LENTO, CON ASAS, JARRAS, CAZUELAS Y MARMITAS. RESTOS DE LADRILLOS Y PLACAS CERÁMICAS SIN DECORACIÓN.

PROTECCIÓN: ÁMBITO DEL POLÍGONO INSCRITO A LAS COORDENADAS

CÓDIGO DEL BIEN: HV-31

ESTADO DE CONSERVACIÓN:		COORDENADAS CULTURA: (UTM HUSO 30 - CARTOGRAFÍA 96223)		
GRADO DE CONSERVACIÓN: BAJO		PUNTO	X	Y
CAUSAS DE DETERIORO: AGENTES GEOMORFOLÓGICOS AGENTES ANTRÓPICOS: LABORES AGRÍCOLAS.		1	2276680	4161380
		2	226686	4161308
		3	226621	4161292
		4	226594	4161371
MEDIDAS PROPUESTAS: AFECTACIÓN DEL ÁMBITO DELIMITADO				

CATÁLOGO DE ELEMENTOS ARQUITECTÓNICOS

CATÁLOGO DE CORTIJOS

CATÁLOGO DE YACIMIENTOS ARQUEOLÓGICOS