

DOCUMENTO DE PLAN GENERAL

EXCMO. AYUNTAMIENTO DE GUILLENA

LOS TORILES II FICHA Nº: YAC./97

LOS TORILES III FICHA Nº: YAC./98

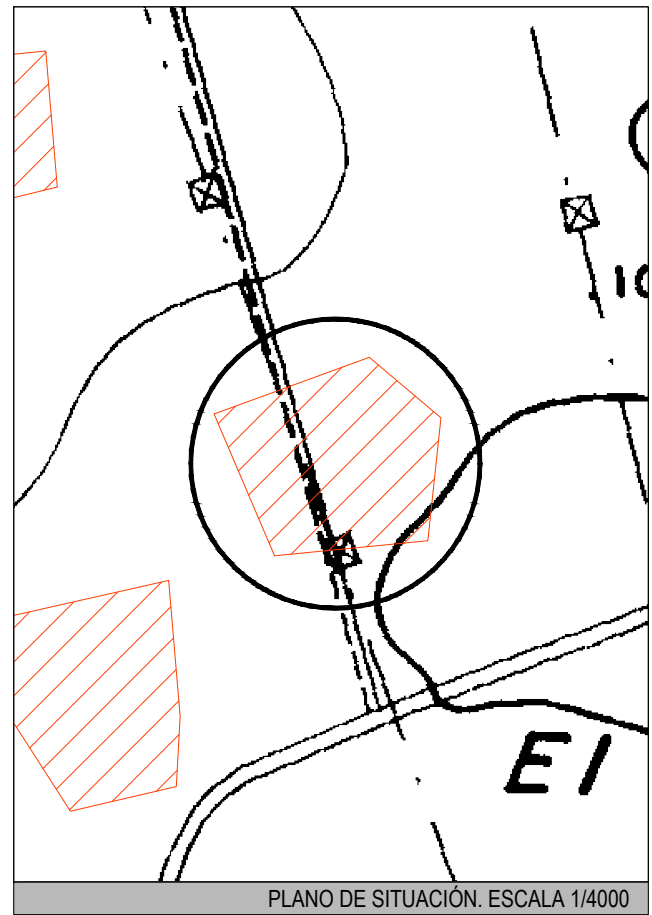
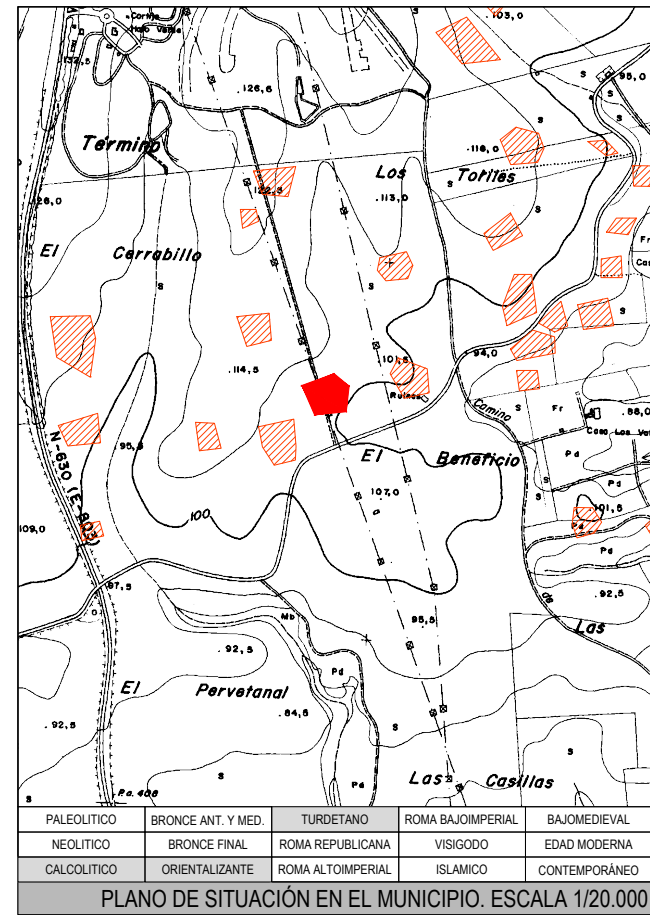

**LOCALIZACIÓN:** POR LA CARRETERA SE-187, EN EL KM 4 SE ACCEDE AL CAMINO DE LA CARRASCOSA O GERENA Y SE AVANZA 2 KM. SE PROSIGUE 100 M AL NORTE POR UN CAMINO DE TIERRA. A AMBOS LADOS DEL CAMINO SE ENCUENTRA EL YACIMIENTO.

**TIPOLOGÍA:** MATERIALES DE FILIACIÓN CALCOLÍTICA Y PROTOHISTÓRICA. CERÁMICAS, ÁNFORAS Y RECIPIENTES DE ALMACENAJE DE ÉPOCA ORIENTALIZANTE Y TURDETANA.

**PROTECCIÓN:** ÁMBITO DEL POLÍGONO INSCRITO A LAS COORDENADAS

**CÓDIGO DEL BIEN:** HV-28

<b>ESTADO DE CONSERVACIÓN:</b>		<b>COORDENADAS CULTURA:</b> (UTM HUSO 30 - CARTOGRAFÍA 96223)		
GRADO DE CONSERVACIÓN: BAJO		PUNTO	X	Y
CAUSAS DE DETERIORO: AGENTES GEOMORFOLÓGICOS AGENTES ANTRÓPICOS: LABORES AGRÍCOLAS, OBRAS PRIVADAS (CAMINO DE TIERRA), OBRAS PÚBLICAS (CONSTRUCCIÓN DEL TENDIDO ELÉCTRICO).		1	226851	4161218
MEDIDAS PROPUESTAS: AFECTACIÓN DEL ÁMBITO DELIMITADO.		2	226888	4161186
		3	226882	4161121
		4	226801	4161113
		5	226769	4161189

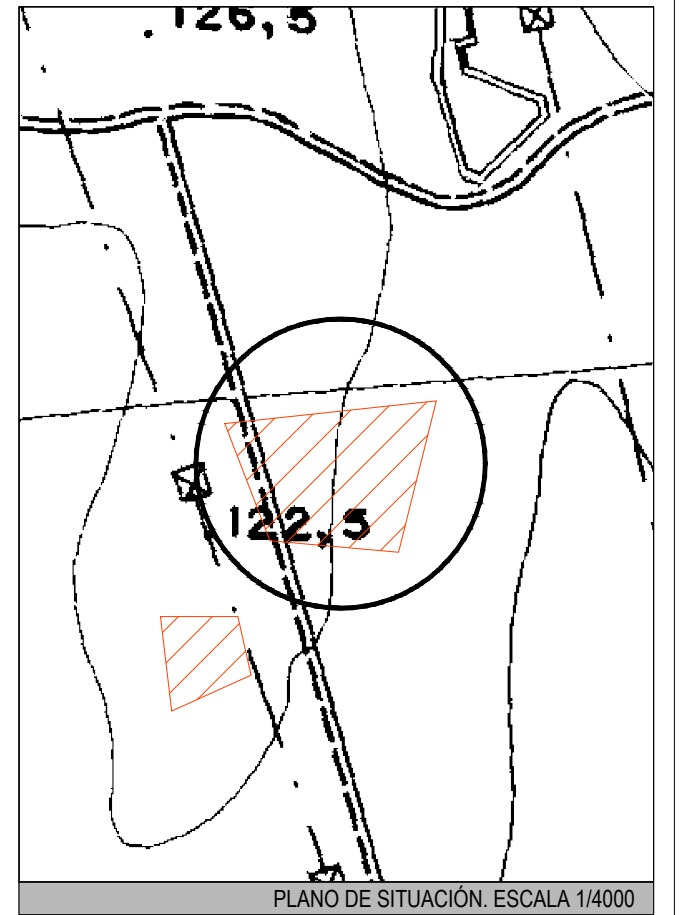
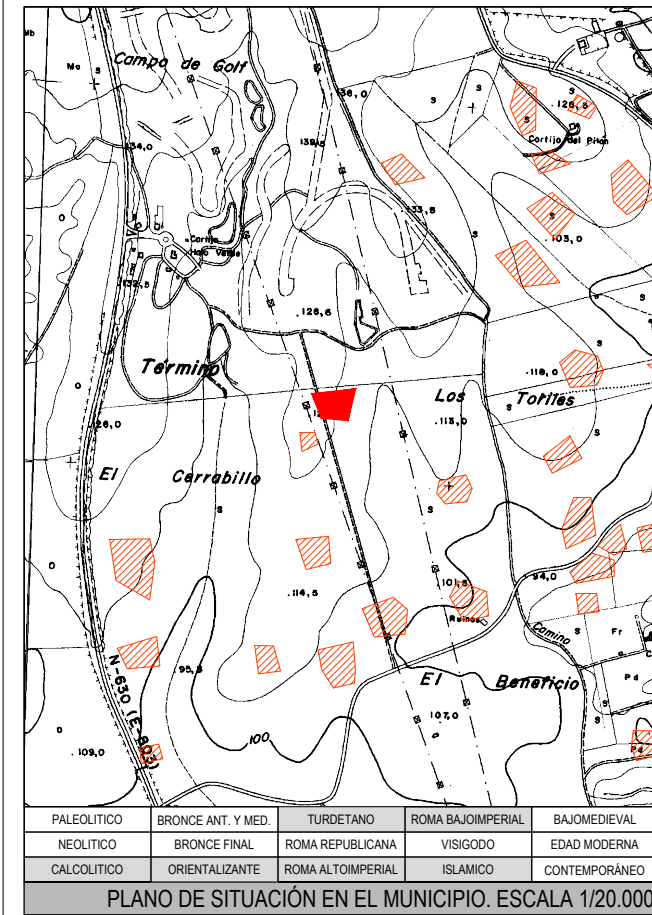

**LOCALIZACIÓN:** POR LA CARRETERA SE-187, EN EL KM 4 SE ACCEDE AL CAMINO DE LA CARRASCOSA O GERENA Y SE AVANZA 2 KM. SE PROSIGUE 700 M AL NORTE POR UN CAMINO DE TIERRA. AL ESTE DEL CAMINO SE EXTIENDE EL YACIMIENTO.

**TIPOLOGÍA:** JUNTO A ABUNDANTES SILLAREJOS DE CALIZA, RESTOS CONSTRUCTIVOS ROMANOS. JUNTO CON CERÁMICAS COMUNES, TSH, DOLIUM Y ÁNFORAS. FRAGMENTOS AMORFOS FABRICADOS A MANO DE FILIACIÓN CALCOLÍTICA. BORDES DE ÁNFORAS, Y URNAS DE LA EDAD DEL HIERRO.

**PROTECCIÓN:** ÁMBITO DEL POLÍGONO INSCRITO A LAS COORDENADAS

**CÓDIGO DEL BIEN:** HV-29

<b>ESTADO DE CONSERVACIÓN:</b>		<b>COORDENADAS CULTURA:</b> (UTM HUSO 30 - CARTOGRAFÍA 96223)		
GRADO DE CONSERVACIÓN: MEDIO		PUNTO	X	Y
CAUSAS DE DETERIORO: AGENTES GEOMORFOLÓGICOS AGENTES ANTRÓPICOS: LABORES AGRÍCOLAS.		1	226750	4161768
MEDIDAS PROPUESTAS: AFECTACIÓN DEL ÁMBITO DELIMITADO.		2	226730	4161688
		3	226662	4161694
		4	226638	4161756