

DOCUMENTO DE PLAN GENERAL

EXCMO. AYUNTAMIENTO DE GUILLENA

COLADA DE LOS TORILES

FICHA Nº: YAC./95

LOS TORILES I

FICHA Nº: YAC./96

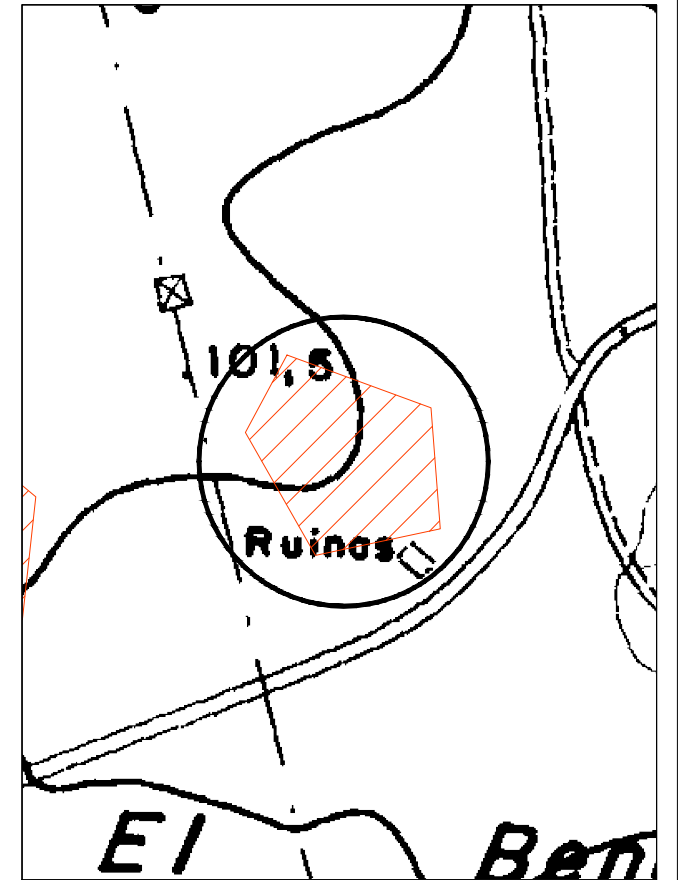
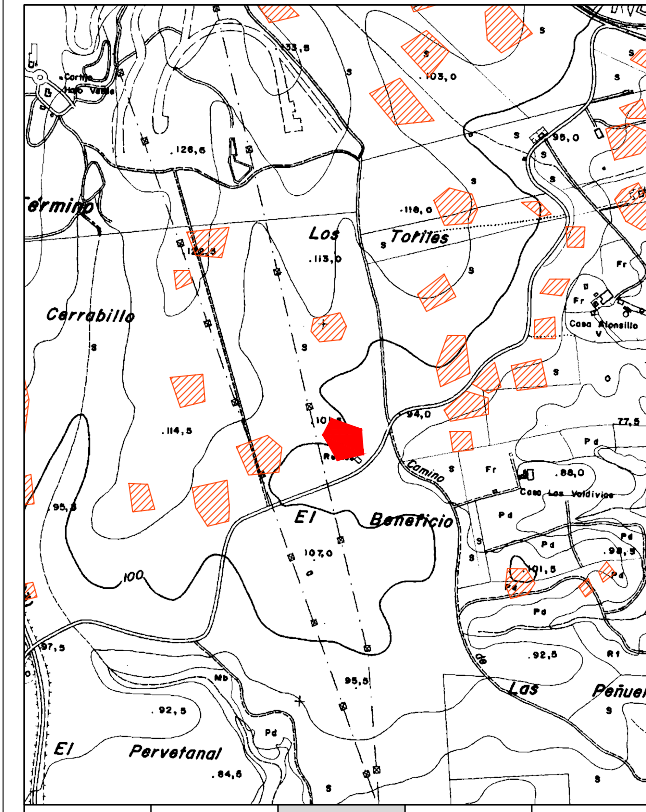
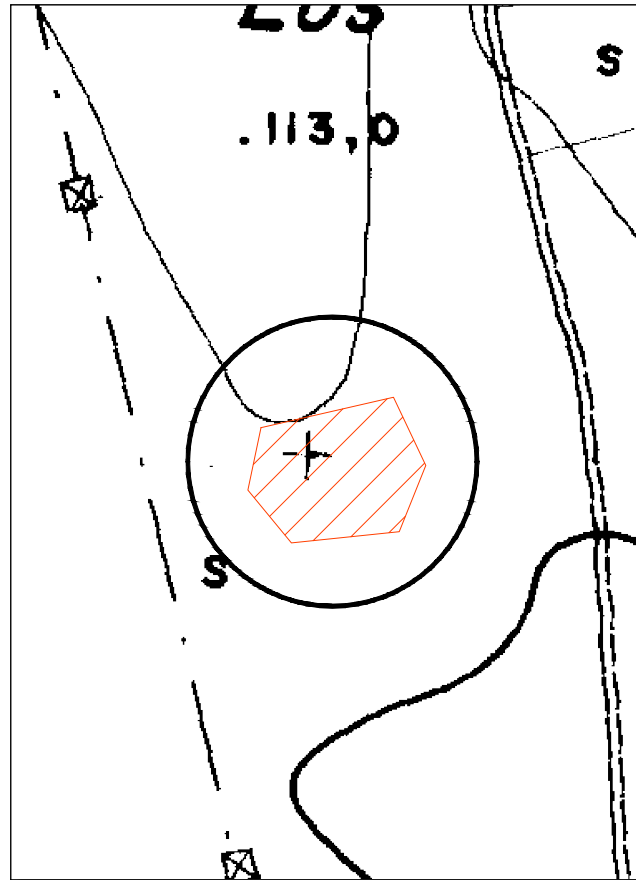
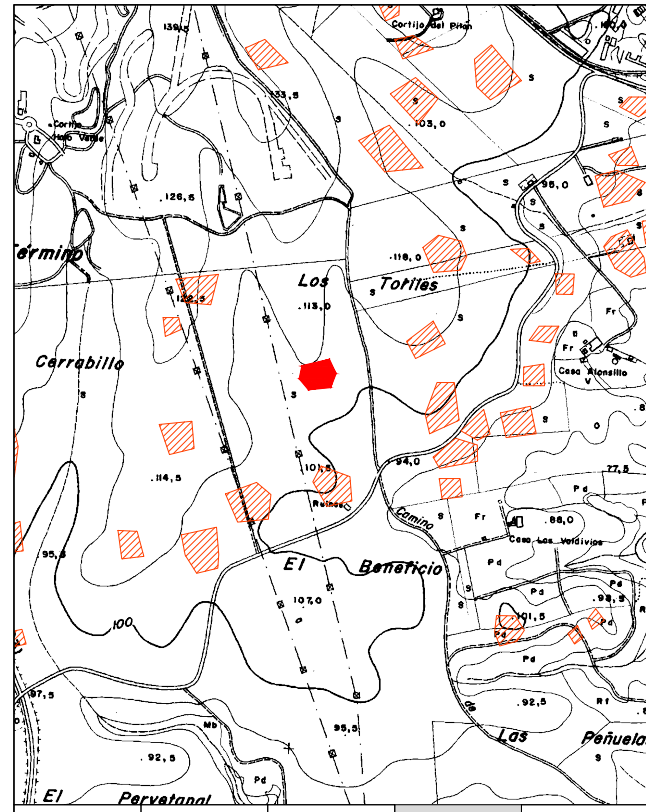

PALEOLÍTICO	BRONCE ANT. Y MED.	TURDETANO	ROMA BAJOIMPERIAL	BAJOMEDIEVAL
NEOLÍTICO	BRONCE FINAL	ROMA REPUBLICANA	VISIGODO	EDAD MODERNA
CALCOLÍTICO	ORIENTALIZANTE	ROMA ALTOIMPERIAL	ISLAMICO	CONTEMPORÁNEO

PLANO DE SITUACIÓN EN EL MUNICIPIO. ESCALA 1/20.000

PLANO DE SITUACIÓN. ESCALA 1/4000

PALEOLÍTICO	BRONCE ANT. Y MED.	TURDETANO	ROMA BAJOIMPERIAL	BAJOMEDIEVAL
NEOLÍTICO	BRONCE FINAL	ROMA REPUBLICANA	VISIGODO	EDAD MODERNA
CALCOLÍTICO	ORIENTALIZANTE	ROMA ALTOIMPERIAL	ISLAMICO	CONTEMPORÁNEO

PLANO DE SITUACIÓN EN EL MUNICIPIO. ESCALA 1/20.000

PLANO DE SITUACIÓN. ESCALA 1/4000

LOCALIZACIÓN: POR LA CARRETERA SE-187, EN EL KM 4 SE ACCEDE AL CAMINO DE LA CARRASCOSA O GERENA Y SE AVANZA 1,7 KM. A 350 M AL NORTE SE EXTIENDE EL YACIMIENTO.

TIPOLOGÍA: RESTOS DE ÉPOCA CALCOLÍTICA, CON FORMAS A MANO Y ÚTILES LÍTICOS PULIMENTADOS, ÁNFORAS, URNAS, PLATOS, CUENCOS Y GRANDES RECIPIENTES DE LA EDAD DEL HIERRO. DE ÉPOCA ROMANA ASAS Y PIVOTES DE ÁNFORAS, DOLIUM, COMUNES, MORTERO Y UTENSILIOS DE TEJEDURÍA. FRAGMENTOS DE TÉGULA Y LADRILLOS.

PROTECCIÓN: ÁMBITO DEL POLÍGONO INSCRITO A LAS COORDENADAS

CÓDIGO DEL BIEN: HV-26

ESTADO DE CONSERVACIÓN:		COORDENADAS CULTURA: (UTM HUSO 30 - CARTOGRAFÍA 96223)		
GRADO DE CONSERVACIÓN:	MEDIO	PUNTO	X	Y
CAUSAS DE DETERIORO:	AGENTES GEOMORFOLÓGICOS AGENTES ANTRÓPICOS: LABORES AGRÍCOLAS.	1	227043	4161542
		2	227060	4161506
		3	227046	4161471
		4	226989	4161465
		5	226966	4161493
		6	226973	4161526
MEDIDAS PROPUESTAS:	AFECTACIÓN DEL ÁMBITO DELIMITADO.			

LOCALIZACIÓN: POR LA CARRETERA SE-187, EN EL KM 4 SE ACCEDE AL CAMINO DE LA CARRASCOSA O GERENA Y SE AVANZA 1,7 KM. A 50 M AL NORTE SE EXTIENDE EL YACIMIENTO.

TIPOLOGÍA: UTENSILIOS LÍTICOS PULIMENTADOS COMO MOLETA, PERCUTOR, ALISADOR Y MOLINILLOS DE GRANITO. RESTOS CERÁMICOS MANOCALCOLÍTICOS. RESTOS DE LA EDAD DE HIERRO CON FORMAS DE ÁNFORAS Y GRANDES RECIPIENTES DE ALMACENAMIENTO JUNTO CON CUENCOS Y URNAS.

PROTECCIÓN: ÁMBITO DEL POLÍGONO INSCRITO A LAS COORDENADAS

CÓDIGO DEL BIEN: HV-27

ESTADO DE CONSERVACIÓN:		COORDENADAS CULTURA: (UTM HUSO 30 - CARTOGRAFÍA 96223)		
GRADO DE CONSERVACIÓN:	MEDIO	PUNTO	X	Y
CAUSAS DE DETERIORO:	AGENTES GEOMORFOLÓGICOS AGENTES ANTRÓPICOS: LABORES AGRÍCOLAS.	1	227022	4161262
		2	227098	4161233
		3	227103	4161169
		4	227037	4161155
		5	227000	4161220
MEDIDAS PROPUESTAS:	AFECTACIÓN DEL ÁMBITO DELIMITADO			

CATÁLOGO DE ELEMENTOS ARQUITECTÓNICOS

CATÁLOGO DE CORTIJOS

CATÁLOGO DE YACIMIENTOS ARQUEOLÓGICOS