

DOCUMENTO DE PLAN GENERAL

EXCMO. AYUNTAMIENTO DE GUILLENA

EL PALMAR II FICHA Nº: YAC./69

CORTIJO DEL PILÓN I FICHA Nº: YAC./70

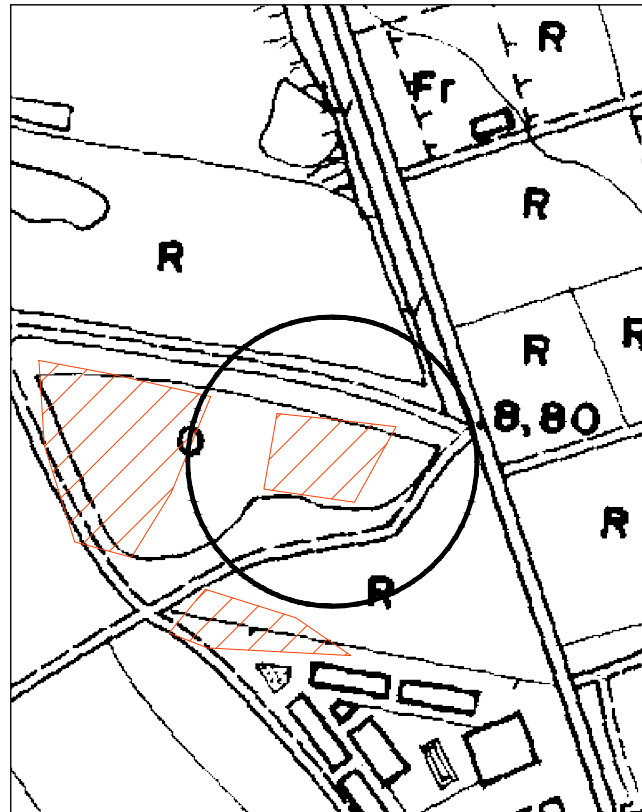
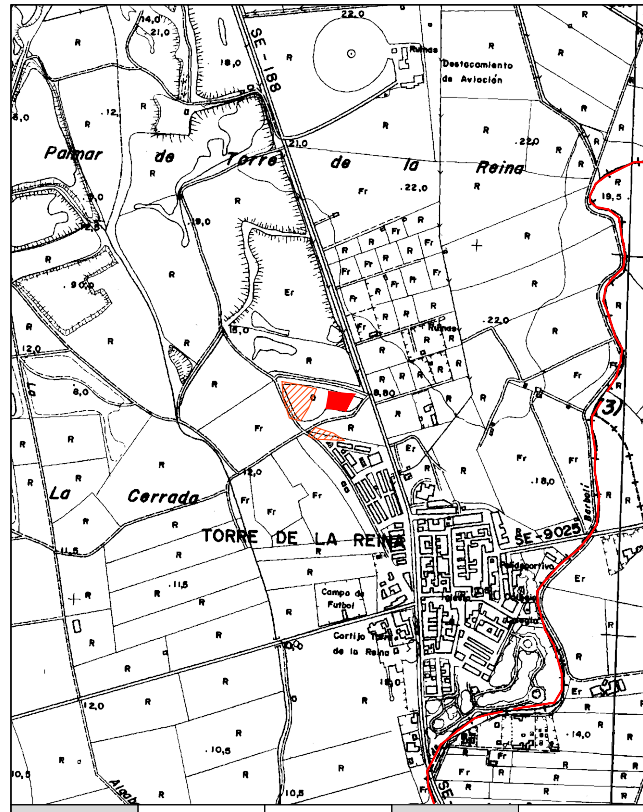

PALEOLÍTICO	BRONCE ANT. Y MED.	TURDETANO	ROMA BAJOIMPERIAL	BAJOMEDIEVAL
NEOLÍTICO	BRONCE FINAL	ROMA REPUBLICANA	VISIGODO	EDAD MODERNA
CALCOLÍTICO	ORIENTALIZANTE	ROMA ALTOIMPERIAL	ISLAMICO	CONTEMPORÁNEO

PLANO DE SITUACIÓN EN EL MUNICIPIO. ESCALA 1/20.000

PLANO DE SITUACIÓN. ESCALA 1/4000

LOCALIZACIÓN: POR LA CARRETERA CARRETERA SE-188, EN EL KM 4,3, A LA ALTURA DE TORRE DE LA REINA, A 200 M AL NOROESTE DE LA CARRETERA SE LOCALIZA EL YACIMIENTO.

TIPOLOGÍA: SE DISTINGUEN RESTOS CONSTRUCTIVOS; LADRILLOS, TÉGULAS ROMANAS Y MAMPUESTOS. RESTOS CERÁMICOS CON FORMAS ROMANAS Y TSC, RECIPIENTES DE FILIACIÓN ALTOMEDIEVAL; BORDES DE GRANDES TINAJAS, LEBRILLOS Y CERÁMICA DE COCINA.

PROTECCIÓN: ÁMBITO DEL POLÍGONO INSCRITO A LAS COORDENADAS

CÓDIGO DEL BIEN: TR-03

ESTADO DE CONSERVACIÓN:		COORDENADAS CULTURA: (UTM HUSO 30 - CARTOGRAFÍA 96224)		
GRADO DE CONSERVACIÓN:	BAJO	PUNTO	X	Y
CAUSAS DE DETERIORO:	AGENTES GEOMORFOLÓGICOS AGENTES ANTRÓPICOS: LABORES PECUARIAS (ARADO SUPERFICIAL), OBRAS PRIVADAS (NAVES INDUSTRIALES).	1	232338	4156748
		2	232366	4156745
		3	232401	4156741
		4	232379	4156701
		5	232331	4156708
MEDIDAS PROPUESTAS:	AFECTACIÓN DEL ÁMBITO DELIMITADO.			

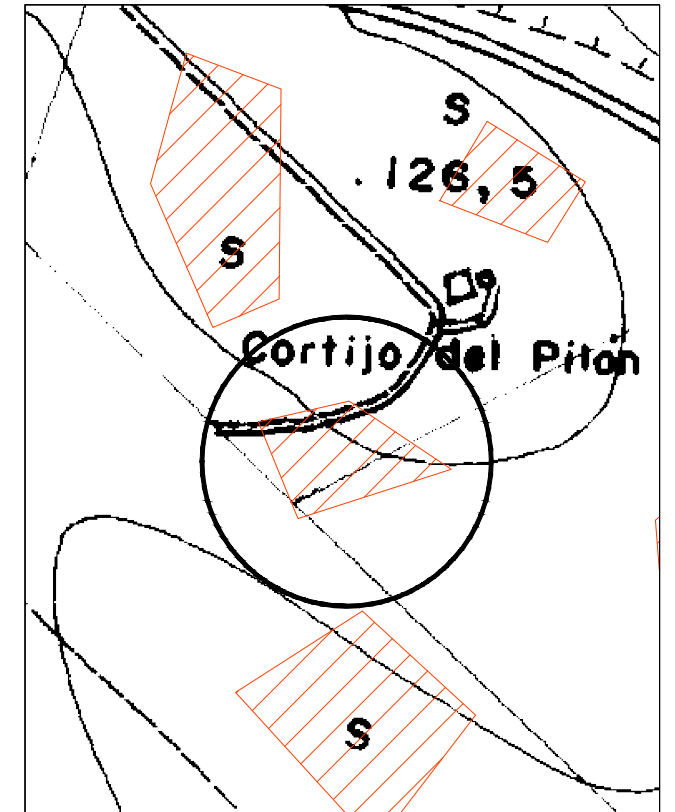
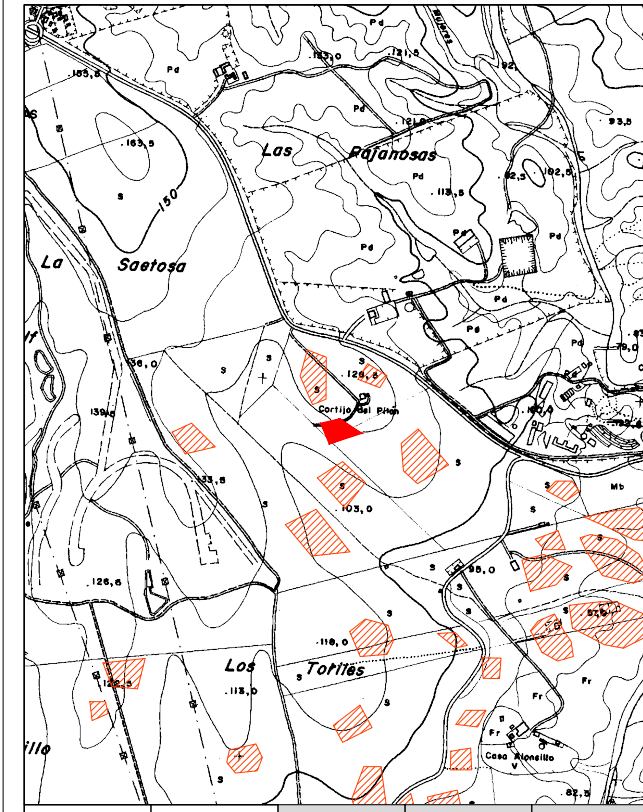

PALEOLÍTICO	BRONCE ANT. Y MED.	TURDETANO	ROMA BAJOIMPERIAL	BAJOMEDIEVAL
NEOLÍTICO	BRONCE FINAL	ROMA REPUBLICANA	VISIGODO	EDAD MODERNA
CALCOLÍTICO	ORIENTALIZANTE	ROMA ALTOIMPERIAL	ISLAMICO	CONTEMPORÁNEO

PLANO DE SITUACIÓN EN EL MUNICIPIO. ESCALA 1/20.000

PLANO DE SITUACIÓN. ESCALA 1/4000

LOCALIZACIÓN: POR LA CARRETERA SE-187, EN EL KM 4 SE ACCEDE A UN CAMINO DE SERVICIO Y SE AVANZA 300 M. A 50 M AL NORTE DEL CAMINO SE LOCALIZA EL YACIMIENTO.

TIPOLOGÍA: SE DOCUMENTAN ÁNFORAS Y GRANDES VASOS DE ÉPOCA ORIENTALIZANTE Y TURDETANA, CUENCOS Y LEBRILLOS DE ÉPOCA ROMANA AFLORAN RESTOS DE TSH, ÁNFORA Y MATERIAL CONSTRUCTIVO. ALGUNAS PRODUCCIONES A MANO SE INCLUYEN EN ÉPOCA ALTOMEDIEVAL; FRAGMENTOS DE GRANDES VASOS DE FACTURA TOSCA, DE ÉPOCA ISLÁMICA SON ALGUNOS FRAGMENTOS DE VASOS VIDRIADOS, SE INCLUYE UNA PIEDRA DE MOLINO DE MANO.

CÓDIGO DEL BIEN: HV-01

PROTECCIÓN: ÁMBITO DEL POLÍGONO INSCRITO A LAS COORDENADAS

ESTADO DE CONSERVACIÓN:		COORDENADAS CULTURA: (UTM HUSO 30 - CARTOGRAFÍA 96223)		
GRADO DE CONSERVACIÓN:	BAJO	PUNTO	X	Y
CAUSAS DE DETERIORO:	AGENTES GEOMORFOLÓGICOS AGENTES ANTRÓPICOS: LABORES AGRÍCOLAS, TRAZADO DE CAMINOS DE TIERRA, INSTALACIÓN DE POZOS.	1	227265	4162400
		2	227319	4162364
		3	227238	4162338
		4	227217	4162389
MEDIDAS PROPUESTAS:	AFECTACIÓN DEL ÁMBITO DELIMITADO			

CATÁLOGO DE ELEMENTOS ARQUITECTÓNICOS

CATÁLOGO DE CORTIJOS

CATÁLOGO DE YACIMIENTOS ARQUEOLÓGICOS