

DOCUMENTO DE PLAN GENERAL

EXCMO. AYUNTAMIENTO DE GUILLENA

CAMINO DEL GERGA

FICHA Nº: YAC./65

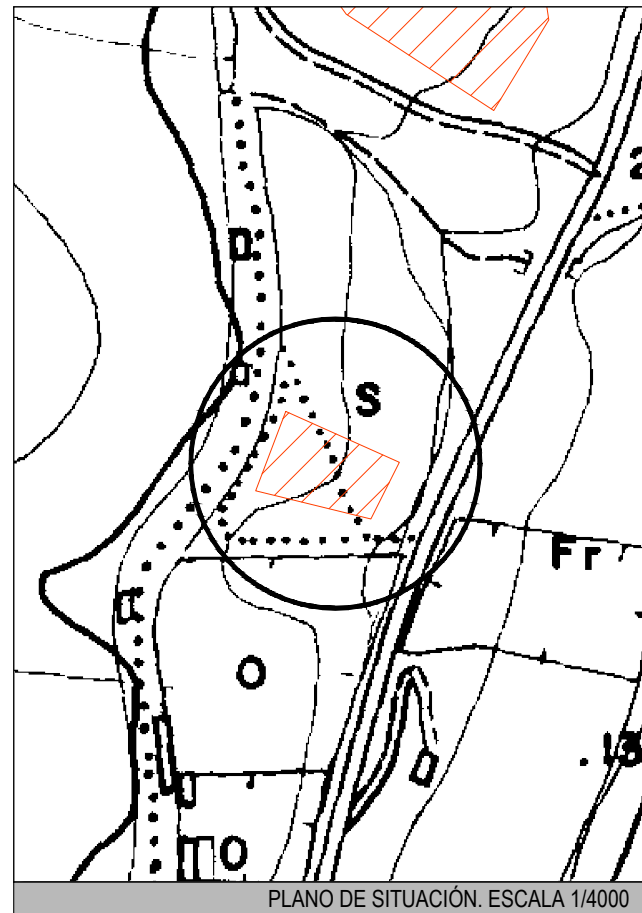

LOCALIZACIÓN: SE SALE DE GUILLENA POR EL CAMINO DE EL GERGA Y SE AVANZA 800 M EN DIRECCIÓN NORTE. A 50 M AL OESTE DEL CAMINO SE LOCALIZA EL YACIMIENTO.

TIPOLOGÍA: DE FASE ORIENTALIZANTE Y TURDETANA SE INCLUYEN GALVOS Y FRAGMENTOS AMORFOS DE ÁNFORA. DE ÉPOCA ROMANA; LADRILLOS, TÉGULAS, Y CERÁMICAS COMUNES. SE DISTINGUEN TEJAS DEL ALTOMEDIEVAL Y UN EJEMPLAR DE LEBRILLO DE FILIACIÓN ALMOHADE. ALGUNOS FRAGMENTOS DE ÉPOCA MODERNA; ASA DE CÁNTARO Y CERÁMICA ESMALTADA.

PROTECCIÓN: ÁMBITO DEL POLÍGONO INSCRITO A LAS COORDENADAS

CÓDIGO DEL BIEN: GER-05

ESTADO DE CONSERVACIÓN:		COORDENADAS CULTURA: (UTM HUSO 30 - CARTOGRAFÍA 96223)		
GRADO DE CONSERVACIÓN: MEDIO		PUNTO	X	Y
CAUSAS DE DETERIORO: AGENTES GEOMORFOLÓGICOS AGENTES ANTRÓPICOS: LABORES AGRICOLAS (ARADO SUPERFICIAL), LABORES PECUARIAS (PASTOREO).		1	230386	4161316
		2	230446	4161289
		3	230431	4161259
		4	230370	4161274
MEDIDAS PROPUESTAS: AFECTACIÓN DEL ÁMBITO DELIMITADO.				

LA REUNIÓN

FICHA Nº: YAC./66

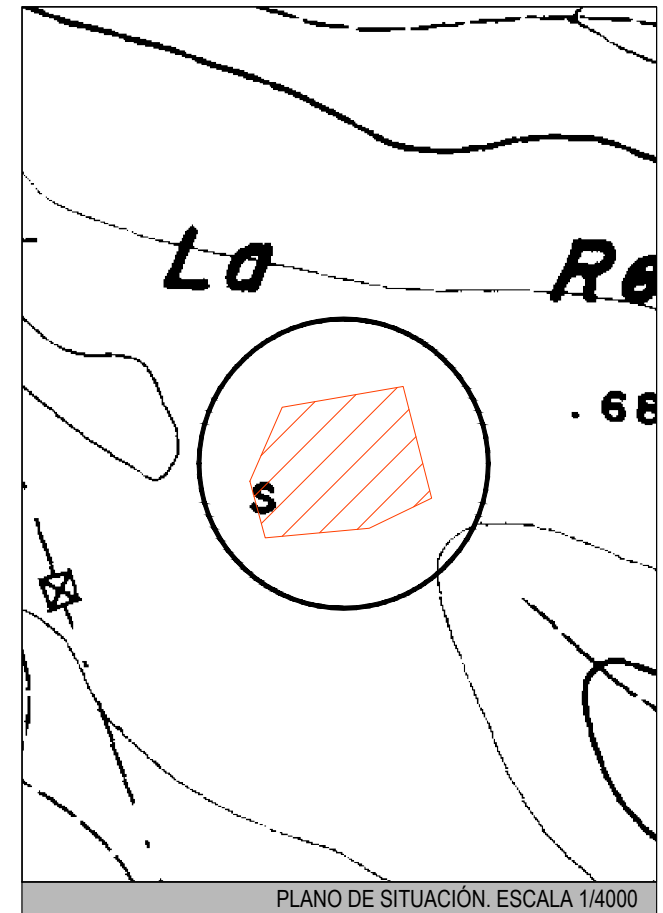
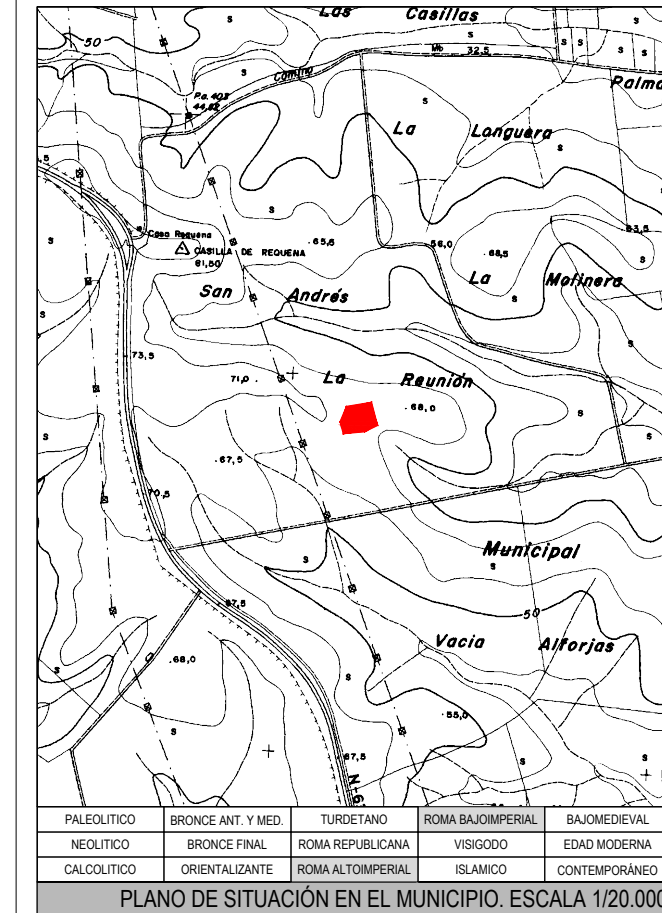

LOCALIZACIÓN: POR LA CARRETERA A-460 EN EL KM 3 SE ACCEDE AL CORTIJO LA REUNIÓN. TRAS RODEAR EL EDIFICIO, SE PROSIGUE 1,6 KM AL OESTE POR UN CAMINO DE TIERRA. A 250 M AL NORTE SE LOCALIZAN LOS RESTOS

TIPOLOGÍA: SE INCLUYEN ABUNDANTES RESTOS DE LADRILLOS Y TÉGULAS, ASOCIADOS A CERÁMICAS COMUNES, GRANDES VASOS TIPO DOLIUM Y ÁNFORA.

PROTECCIÓN: ÁMBITO DEL POLÍGONO INSCRITO A LAS COORDENADAS

CÓDIGO DEL BIEN: PL-01

ESTADO DE CONSERVACIÓN:		COORDENADAS CULTURA: (UTM HUSO 30 - CARTOGRAFÍA 96224)		
GRADO DE CONSERVACIÓN: BAJO		PUNTO	X	Y
CAUSAS DE DETERIORO: AGENTES GEOMORFOLÓGICOS AGENTES ANTRÓPICOS: LABORES AGRICOLAS (ARADO SUPERFICIAL).		1	228007	4158375
		2	228022	4158316
		3	227989	4158300
		4	227934	4158295
		5	227926	4158325
		6	227943	4158364
MEDIDAS PROPUESTAS: AFECTACIÓN DEL ÁMBITO DELIMITADO				