

DOCUMENTO DE PLAN GENERAL

EXCMO. AYUNTAMIENTO DE GUILLENA

EL GERGAL

FICHA Nº: YAC./61

CANTERA DEL SALTO

FICHA Nº: YAC./62

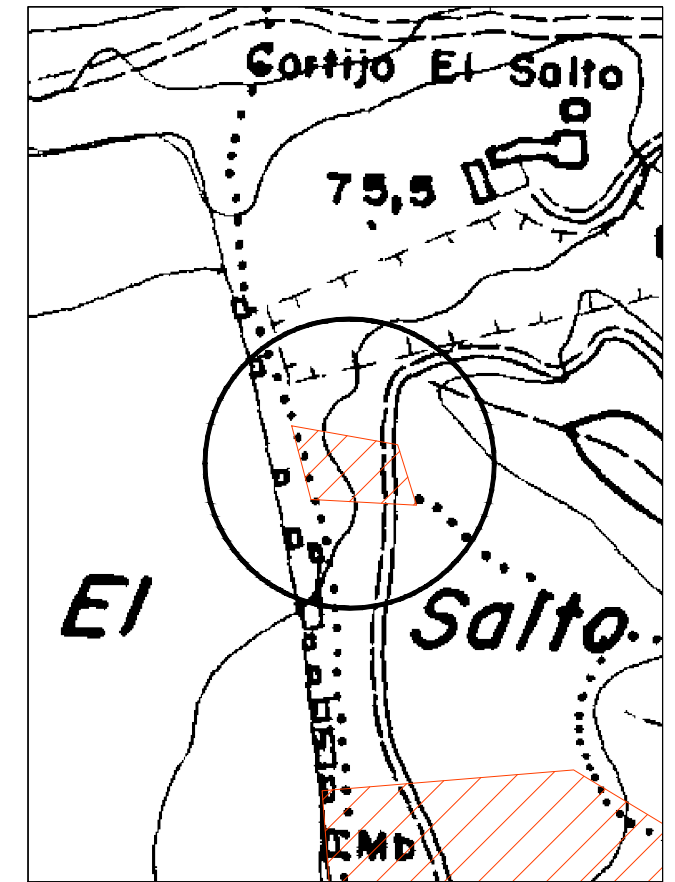
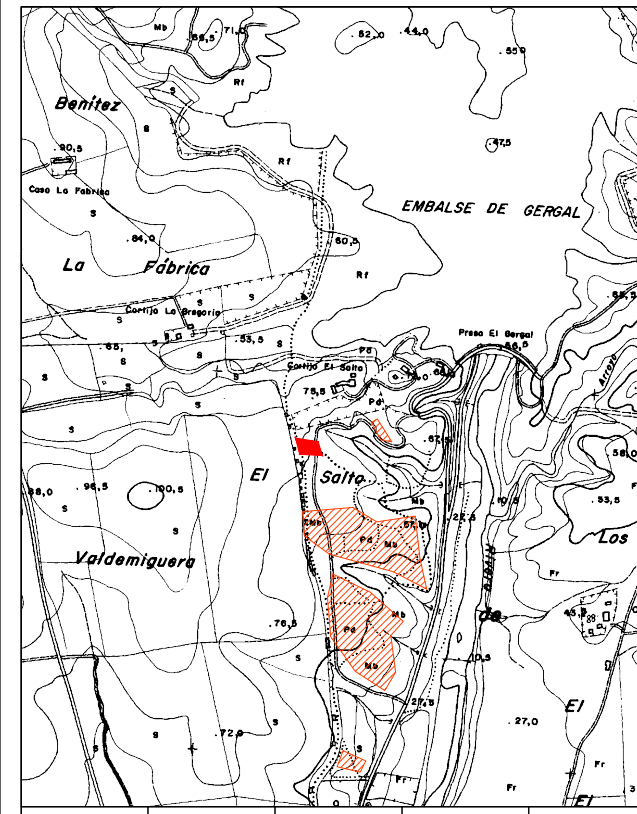
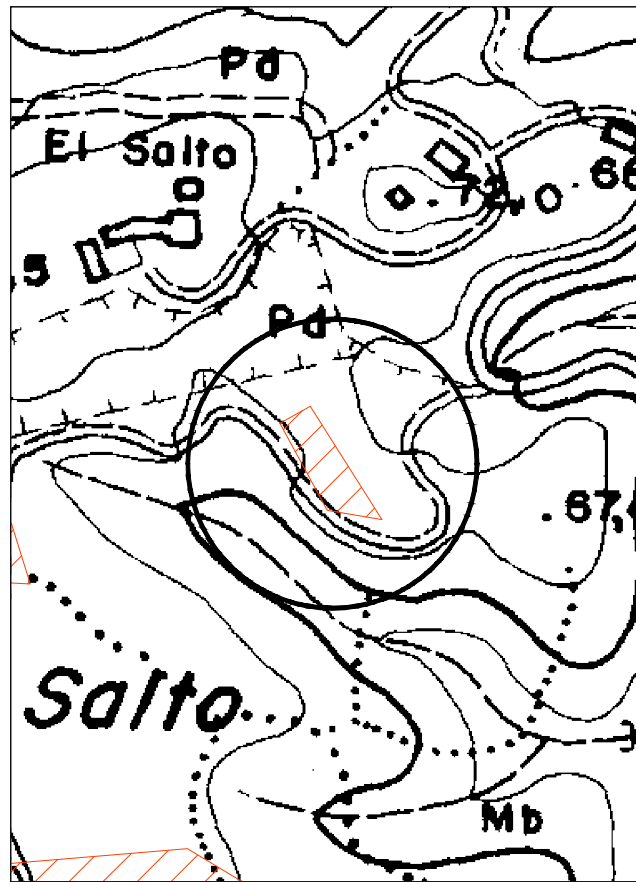
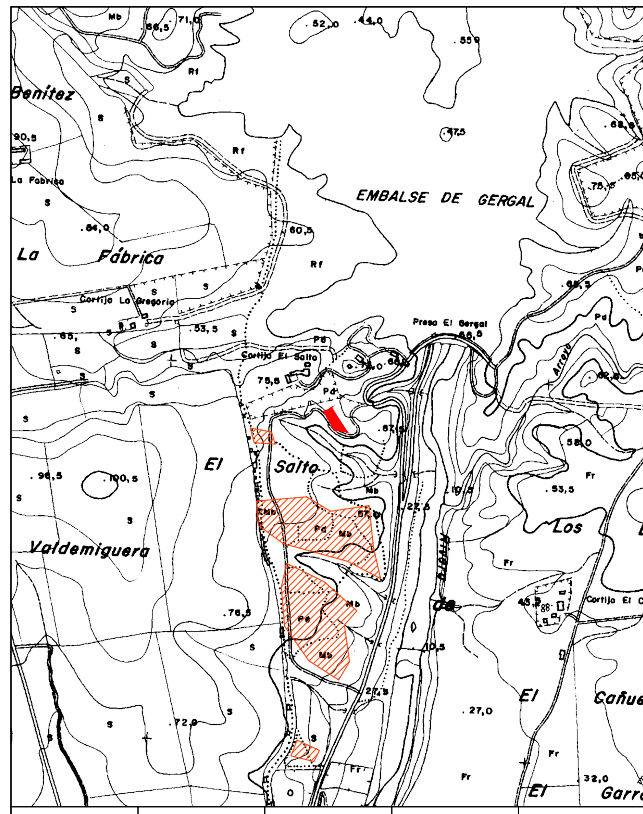

PALEOLÍTICO	BRONCE ANT. Y MED.	TURDETANO	ROMA BAJOIMPERIAL	BAJOMEDIEVAL
NEOLÍTICO	BRONCE FINAL	ROMA REPUBLICANA	VISIGODO	EDAD MODERNA
CALCOLÍTICO	ORIENTALIZANTE	ROMA ALTOIMPERIAL	ISLAMICO	CONTEMPORÁNEO

PLANO DE SITUACIÓN EN EL MUNICIPIO. ESCALA 1/20.000

PLANO DE SITUACIÓN. ESCALA 1/4000

PALEOLÍTICO	BRONCE ANT. Y MED.	TURDETANO	ROMA BAJOIMPERIAL	BAJOMEDIEVAL
NEOLÍTICO	BRONCE FINAL	ROMA REPUBLICANA	VISIGODO	EDAD MODERNA
CALCOLÍTICO	ORIENTALIZANTE	ROMA ALTOIMPERIAL	ISLAMICO	CONTEMPORÁNEO

PLANO DE SITUACIÓN EN EL MUNICIPIO. ESCALA 1/20.000

PLANO DE SITUACIÓN. ESCALA 1/4000

**LOCALIZACIÓN:** SE SALE DE GUILLENA POR EL NORTE POR EL CAMINO DE EL GERGAL. A 2 KM SE PROSIGUE POR EL CAMINO DEL PARQUE RECREATIVO EL SALTO Y SE AVANZA 200 M. AL OESTE DEL CAMINO SE ENCUENTRA EL YACIMIENTO.

**TIPOLOGÍA:** ASENTAMIENTO CALCOLÍTICO CON CERÁMICAS DISPERSAS, SE INCLUYEN VASOS PERTENECIENTES A FORMAS CERRADAS Y FRAGMENTOS DE RECIPIENTES DE GRAN TAMAÑO.

**PROTECCIÓN:** ÁMBITO DEL POLÍGONO INSCRITO A LAS COORDENADAS

**CÓDIGO DEL BIEN:** GER-01

**LOCALIZACIÓN:** SE SALE DE GUILLENA POR EL NORTE POR EL CAMINO DE EL GERGAL. A 1,1 KM SE PROSIGUE AL OESTE POR UN CAMINO DE TIERRA Y SE AVANZA 800 M EN DIRECCIÓN OESTE Y NORTE. AL OESTE DEL CAMINO SE LOCALIZA LA CANTERA.

**TIPOLOGÍA:** FRENTES DE CANTERAS CALIZAS.

**PROTECCIÓN:** ÁMBITO DEL POLÍGONO INSCRITO A LAS COORDENADAS

**CÓDIGO DEL BIEN:** GER-02

<b>ESTADO DE CONSERVACIÓN:</b>		<b>COORDENADAS CULTURA:</b> (UTM HUSO 30 - CARTOGRAFÍA 96223)		
GRADO DE CONSERVACIÓN: BAJO		PUNTO	X	Y
CAUSAS DE DETERIORO: AGENTES GEOMORFOLÓGICOS AGENTES ANTRÓPICOS: LABORES PECUARIAS (GANADO).		1	230477	4162193
		2	230515	4162133
		3	230486	4162138
		4	230461	4162184
MEDIDAS PROPUESTAS: AFECTACIÓN DEL ÁMBITO DELIMITADO.				

<b>ESTADO DE CONSERVACIÓN:</b>		<b>COORDENADAS CULTURA:</b> (UTM HUSO 30 - CARTOGRAFÍA 96223)		
GRADO DE CONSERVACIÓN: MEDIO		PUNTO	X	Y
CAUSAS DE DETERIORO: AGENTES GEOMORFOLÓGICOS AGENTES ANTRÓPICOS: LABORES AGROPECUARIAS, LABORES PRIVADAS (VERTIDOS), OBRAS PÚBLICAS (CAMINO Y USOS RECREATIVOS).		1	230263	4162141
		2	230319	4162131
		3	230329	4162099
		4	230273	4162102
MEDIDAS PROPUESTAS: AFECTACIÓN DEL ÁMBITO DELIMITADO				

CATÁLOGO DE ELEMENTOS ARQUITECTÓNICOS

CATÁLOGO DE CORTIJOS

CATÁLOGO DE YACIMIENTOS ARQUEOLÓGICOS