

DOCUMENTO DE PLAN GENERAL

EXCMO. AYUNTAMIENTO DE GUILLENA

EL BALDÍO III

FICHA Nº: YAC./59

VALDIVIA

FICHA Nº: YAC./60

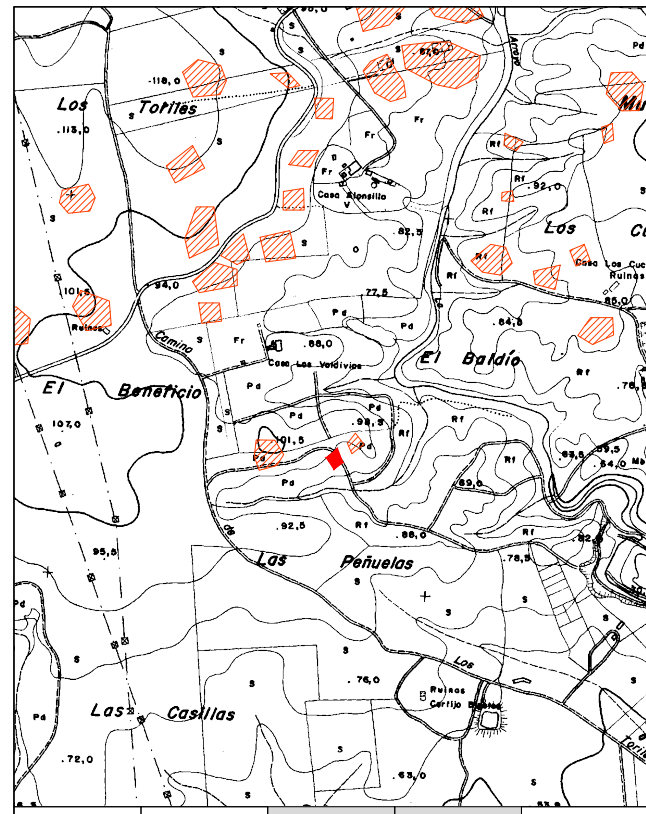

PALEOLÍTICO	BRONCE ANT. Y MED.	TURDETANO	ROMA BAJOIMPERIAL	BAJOMEDIEVAL
NEOLÍTICO	BRONCE FINAL	ROMA REPUBLICANA	VISIGODO	EDAD MODERNA
CALCOLÍTICO	ORIENTALIZANTE	ROMA ALTOIMPERIAL	ISLAMICO	CONTEMPORÁNEO

PLANO DE SITUACIÓN EN EL MUNICIPIO. ESCALA 1/20.000

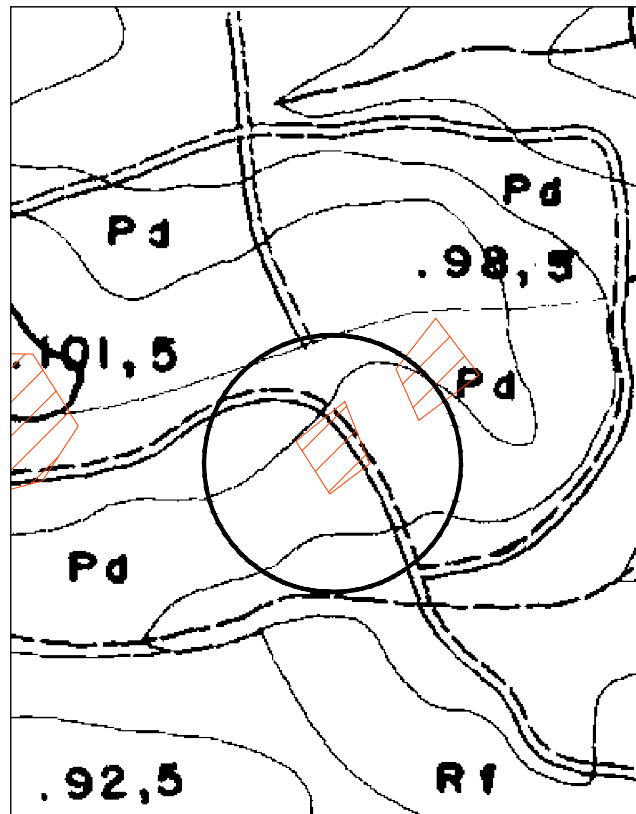

PLANO DE SITUACIÓN. ESCALA 1/4000

**LOCALIZACIÓN:** SE SALE DE GUILLENA POR EL OESTE, POR EL CAMINO DE LOS TORILES Y SE AVANZA 2,5 KM EN DIRECCIÓN NOROESTE. SE PROSIGUE 350 M POR UN CAMINO DE TIERRA EN DIRECCIÓN ESTE Y A 50 M AL SUR SE LOCALIZA EL YACIMIENTO.

**TIPOLOGÍA:** SE DISTINGUEN RESTOS CONSTRUCTIVOS, FRAGMENTOS DE ÁNFORA Y CUENCO DE ÉPOCA PROTOHISTÓRICA. COMUNES DE ÉPOCA ROMANA, Y CERÁMICAS DE ALTOMEDIEVAL.

**PROTECCIÓN:** ÁMBITO DEL POLÍGONO INSCRITO A LAS COORDENADAS

**CÓDIGO DEL BIEN:** BAL-03

<b>ESTADO DE CONSERVACIÓN:</b>		<b>COORDENADAS CULTURA:</b> (UTM HUSO 30 - CARTOGRAFÍA 96223)		
GRADO DE CONSERVACIÓN: BAJO		PUNTO	X	Y
CAUSAS DE DETERIORO: AGENTES GEOMORFOLÓGICOS AGENTES ANTRÓPICOS: LABORES PECUARIAS, EXPLOTACIONES FORESTALES.		1	227700	4160840
		2	227713	4160807
		3	227692	4160791
		4	227674	4160819
MEDIDAS PROPUESTAS: AFECTACIÓN DEL ÁMBITO DELIMITADO.				

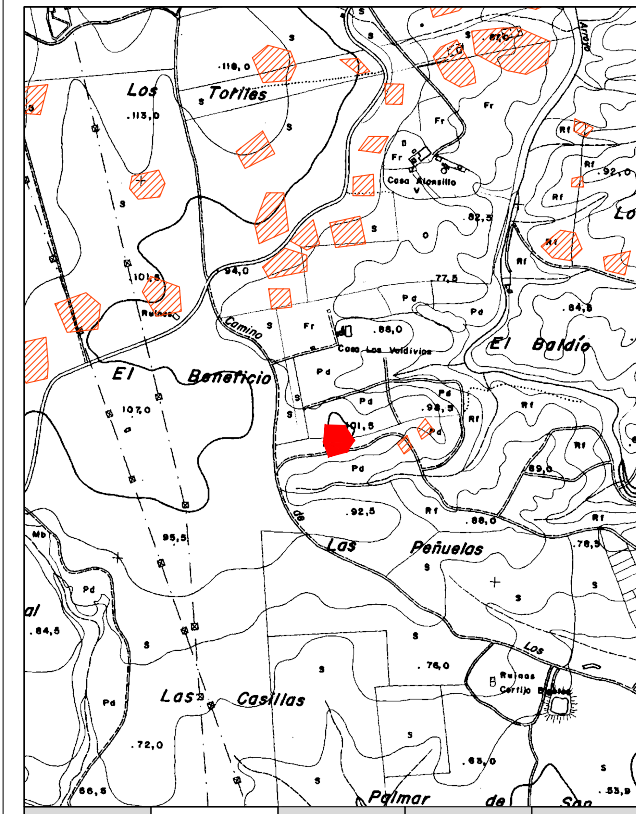

PALEOLÍTICO	BRONCE ANT. Y MED.	TURDETANO	ROMA BAJOIMPERIAL	BAJOMEDIEVAL
NEOLÍTICO	BRONCE FINAL	ROMA REPUBLICANA	VISIGODO	EDAD MODERNA
CALCOLÍTICO	ORIENTALIZANTE	ROMA ALTOIMPERIAL	ISLAMICO	CONTEMPORÁNEO

PLANO DE SITUACIÓN EN EL MUNICIPIO. ESCALA 1/20.000

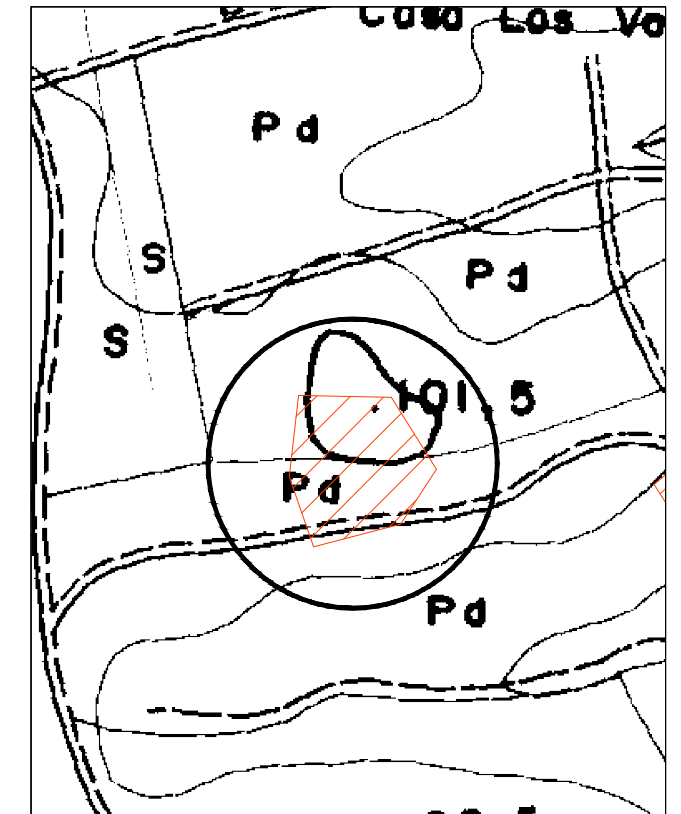

PLANO DE SITUACIÓN. ESCALA 1/4000

**LOCALIZACIÓN:** SE SALE DE GUILLENA POR EL OESTE, POR EL CAMINO DE LOS TORILES Y SE AVANZA 2,5 MK EN DIRECCIÓN NOROESTE. SE PROSIGUE 200 M POR UN CAMINO DE TIERRA EN DIRECCIÓN ESTE Y EN TORNO AL CAMINO SE APRECIAN LOS RESTOS.

**TIPOLOGÍA:** SE DISTINGUEN RESTOS DE TALLA DE ÉPOCA PREHISTÓRICA, FRAGMENTOS DE VASOS DE ÉPOCA ORIENTALIZANTE (ÁNFORA, CUENCO Y URNA), PRODUCCIONES ROMANAS COMO TEGULAS, LADRILLOS Y CERÁMICAS. Y ALGUNOS RESTOS DE CERÁMICA MEDIEVALES.

**PROTECCIÓN:** ÁMBITO DEL POLÍGONO INSCRITO A LAS COORDENADAS

**CÓDIGO DEL BIEN:** BAL-04

<b>ESTADO DE CONSERVACIÓN:</b>		<b>COORDENADAS CULTURA:</b> (UTM HUSO 30 - CARTOGRAFÍA 96223)		
GRADO DE CONSERVACIÓN: BAJO		PUNTO	X	Y
CAUSAS DE DETERIORO: AGENTES GEOMORFOLÓGICOS AGENTES ANTRÓPICOS: LABORES PECUARIAS, EXPLOTACIÓN FORESTALES, OBRAS PÚBLICAS (CORTAFUEGOS), EXPOLIO SUPERFICIAL.		1	227535	4160865
		2	227559	4160827
		3	227540	4160798
		4	227494	4160786
		5	227481	4160823
		6	227486	4160866
MEDIDAS PROPUESTAS: AFECTACIÓN DEL ÁMBITO DELIMITADO				

CATÁLOGO DE ELEMENTOS ARQUITECTÓNICOS

CATÁLOGO DE CORTIJOS

CATÁLOGO DE YACIMIENTOS ARQUEOLÓGICOS