

DOCUMENTO DE PLAN GENERAL

EXCMO. AYUNTAMIENTO DE GUILLENA

CASA DEL MAYORAZGO III

FICHA Nº: YAC.147

CARRETERA DE LAS PAJANOSAS

FICHA Nº: YAC.148

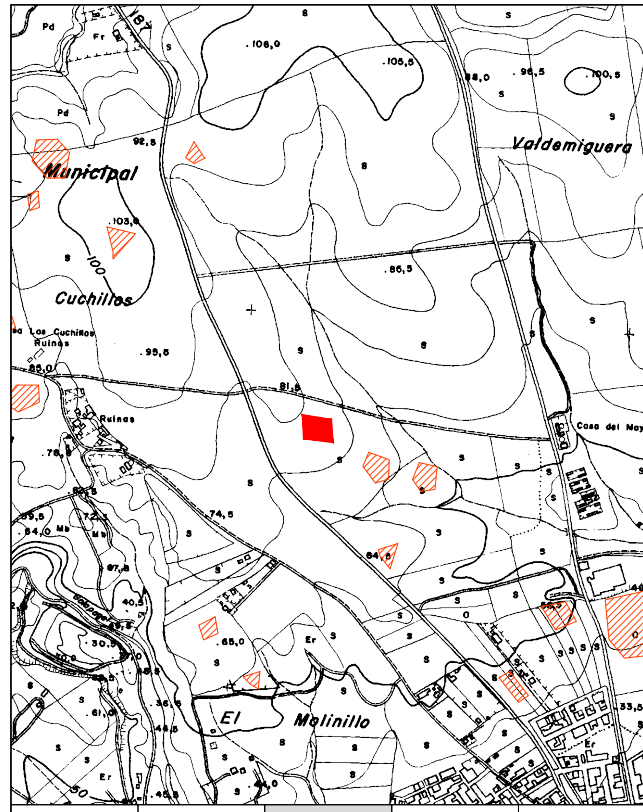

PALEOLÍTICO	BRONCE ANT. Y MED.	TURDETANO	ROMA BAJOIMPERIAL	BAJOMEDIEVAL
NEOLÍTICO	BRONCE FINAL	ROMA REPUBLICANA	VISIGODO	EDAD MODERNA
CALCOLÍTICO	ORIENTALIZANTE	ROMA ALTOIMPERIAL	ISLAMICO	CONTEMPORÁNEO

PLANO DE SITUACIÓN EN EL MUNICIPIO. ESCALA 1/20.000



PLANO DE SITUACIÓN. ESCALA 1/4000

LOCALIZACIÓN: SE SALE DE GUILLENA POR LA CARRETERA SE-187. EN EL KM 1,8 SE TOMA A LA DERECHA UN CAMINO DE TIERRA Y SE AVANZA 200 M . A 100 M AL SUR SE LOCALIZA EL YACIMIENTO

TIPOLOGÍA: JUNTO A RESTOS DE MAMPUESTOS DE CALIZA, APARECEN FRAGMENTOS DE VASOS DE LA EDAD DEL HIERRO. DE LA ÉPOCA ORIENTALIZANTE, TROZOS DE ÁNFORA Y GRANDES RECIPIENTES. DE ÉPOCA ALTOMEDIEVAL, SE DISTINGUEN GRANDES LEBRILLOS Y FORMAS DE COCINA.

PROTECCIÓN: ÁMBITO DEL POLÍGONO INSCRITO A LAS COORDENADAS

CÓDIGO DEL BIEN: AL-12

ESTADO DE CONSERVACIÓN:

GRADO DE CONSERVACIÓN: BAJO

CAUSAS DE DETERIORO: AGENTES GEOMORFOLÓGICOS
AGENTES ANTRÓPICOS: LABORES AGRÍCOLAS (ARADO SUPERFICIAL, QUEMA DE RASTROJOS).

MEDIDAS PROPUESTAS: AFECTACIÓN DEL ÁMBITO DELIMITADO

COORDENADAS CULTURA:
(UTM HUSO 30 - CARTOGRAFÍA 96223)

PUNTO	X	Y
1	229128	4161109
2	229202	4161097
3	229206	4161039
4	229131	4161049

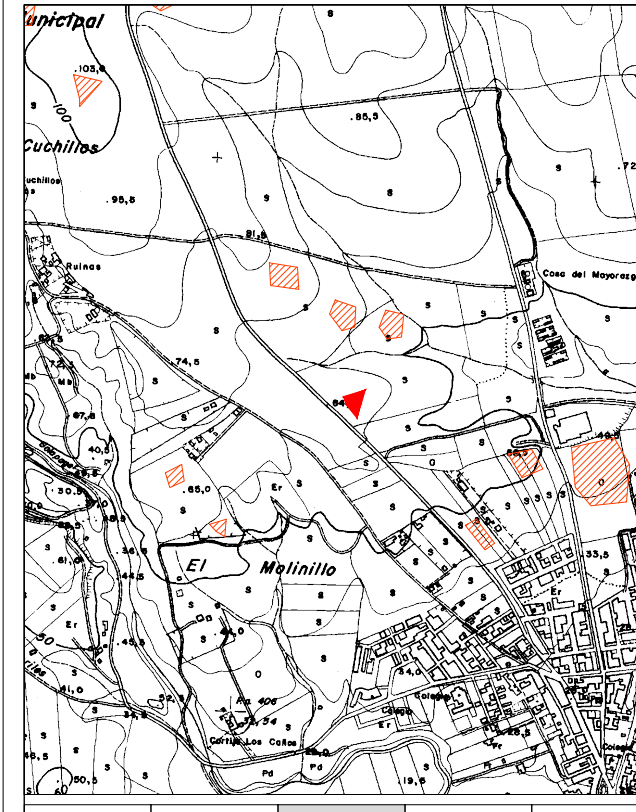

PALEOLÍTICO	BRONCE ANT. Y MED.	TURDETANO	ROMA BAJOIMPERIAL	BAJOMEDIEVAL
NEOLÍTICO	BRONCE FINAL	ROMA REPUBLICANA	VISIGODO	EDAD MODERNA
CALCOLÍTICO	ORIENTALIZANTE	ROMA ALTOIMPERIAL	ISLAMICO	CONTEMPORÁNEO

PLANO DE SITUACIÓN EN EL MUNICIPIO. ESCALA 1/20.000

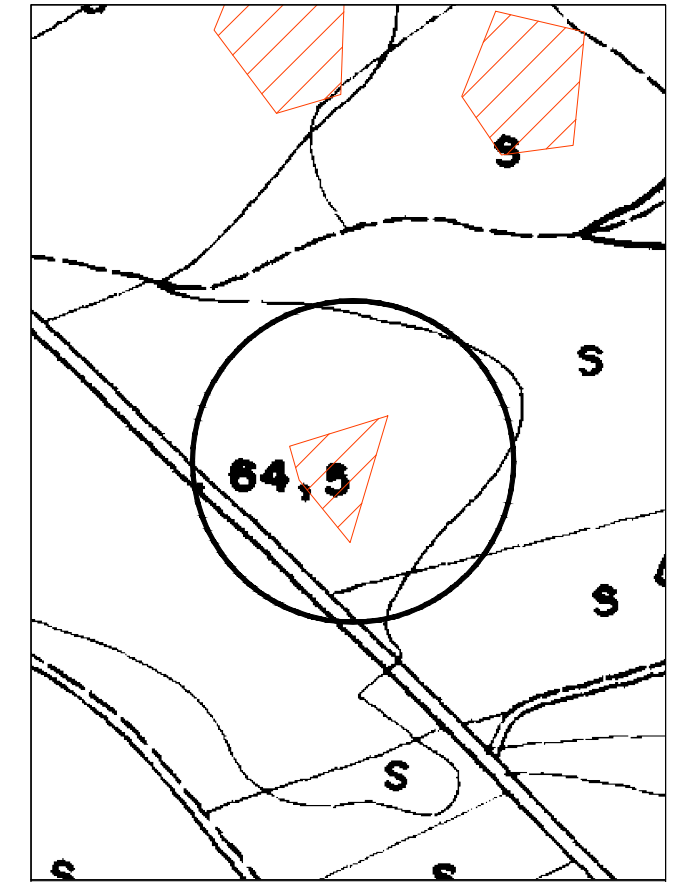

PLANO DE SITUACIÓN. ESCALA 1/4000

LOCALIZACIÓN: SE SALE DE GUILLENA POR LA CARRETERA SE-187. EN EL KM 1,3 A 50 M AL ESTE DE LA CARRETERA SE APRECIAN LOS RESTOS.

TIPOLOGÍA: ABUNDANTES CERÁMICAS DE ÉPOCA CALCOLÍTICA. DE LA EDAD DEL HIERRO, ÁNFORA, LEBRILLO, URNA, CUENCO Y FORMAS DE VAJILLA DE MESA. APARECEN RESTOS DE VASOS HECHOS A MANO O TORNO LENTO, DE ÉPOCA ALTOMEDIEVAL.

PROTECCIÓN: ÁMBITO DEL POLÍGONO INSCRITO A LAS COORDENADAS

CÓDIGO DEL BIEN: AL-13

ESTADO DE CONSERVACIÓN:

GRADO DE CONSERVACIÓN: BAJO

CAUSAS DE DETERIORO: AGENTES GEOMORFOLÓGICOS
AGENTES ANTRÓPICOS: LABORES PRIVADAS (VERTIDO DE ESCOMBROS).

MEDIDAS PROPUESTAS: AFECTACIÓN DEL ÁMBITO DELIMITADO

COORDENADAS CULTURA:
(UTM HUSO 30 - CARTOGRAFÍA 96223)

PUNTO	X	Y
1	229379	4160770
2	229359	4160703
3	229332	4160736
4	229327	4160754

CATÁLOGO DE ELEMENTOS ARQUITECTÓNICOS

CATÁLOGO DE CORTIJOS

CATÁLOGO DE YACIMIENTOS ARQUEOLÓGICOS