

DOCUMENTO DE PLAN GENERAL

EXCMO. AYUNTAMIENTO DE GUILLENA

CASA DE LOS CUCHILLOS IV

FICHA Nº: YAC./43

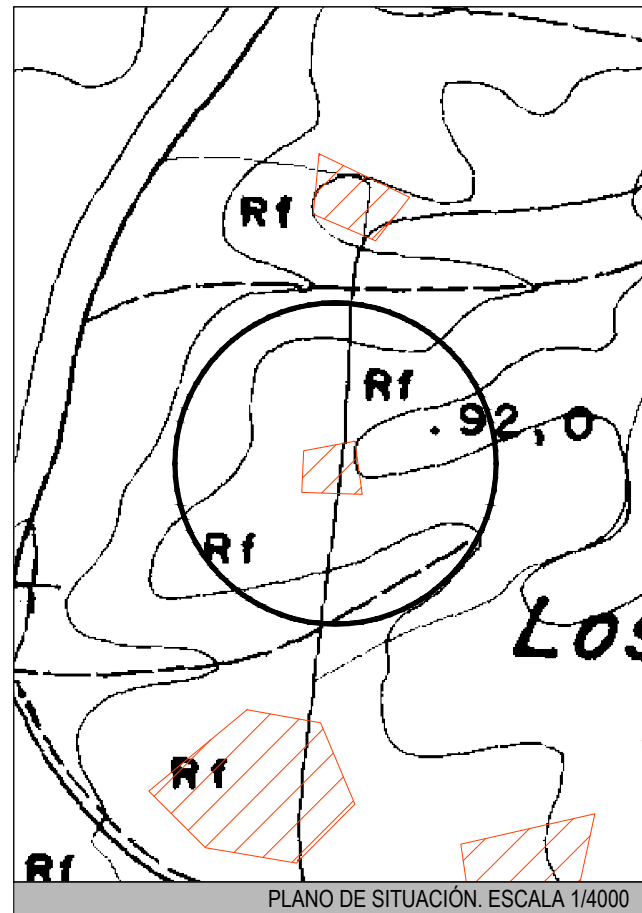
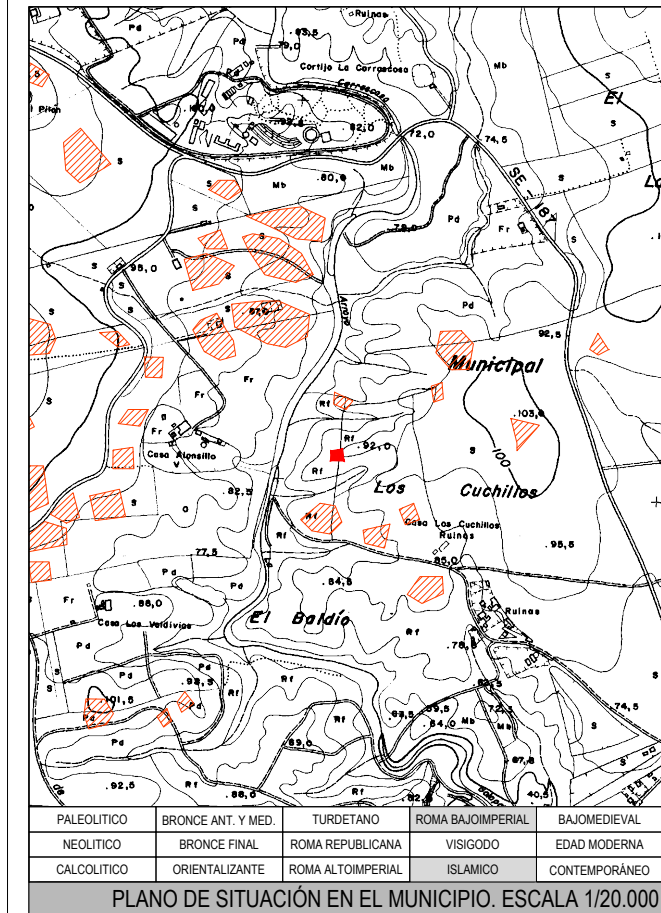

**LOCALIZACIÓN:** POR LA CARRETERA SE-187 SE AVANZA 1,8 KM EN DIRECCION NORTE Y SE ACCEDE POR EL OESTE A UN CAMINO DE TIERRA. SE AVANZA 750 M EN DIRECCION OESTE Y SE PROSIGUE 200M AL NORTE.

**TIPOLOGÍA:** SE DOCUMENTAN MAMPUESTOS DE CALIZAS Y CUARCITAS, DESTINADOS A LA MAMPOSTERÍA. A PARTE, NUMEROSOS CONSTRUCTIVOS, CONSISTENTES EN FRAGMENTOS DE LADRILLOS, Y FORMAS CERÁMICAS HABITUALES.

**PROTECCIÓN:** ÁMBITO DEL POLÍGONO INSCRITO A LAS COORDENADAS

**CÓDIGO DEL BIEN:** AL-08

<b>ESTADO DE CONSERVACIÓN:</b>		<b>COORDENADAS CULTURA:</b> (UTM HUSO 30 - CARTOGRAFÍA 96223)		
GRADO DE CONSERVACIÓN: BAJO		PUNTO	X	Y
CAUSAS DE DETERIORO: AGENTES GEOMORFOLÓGICOS AGENTES ANTRÓPICOS: LABORES AGRÍCOLAS (ARADO SUPERFICIAL), LABORES PECUARIAS (PASTOREO), OBRA PRIVADA (DESMONTES, ABANCALAMIENTOS).		1	228163	4161525
		2	228167	4161497
		3	228135	4161498
		4	228136	4161520
MEDIDAS PROPUESTAS: AFECTACIÓN DEL ÁMBITO DELIMITADO				

CATÁLOGO DE ELEMENTOS ARQUITECTÓNICOS

CATÁLOGO DE CORTIJOS

CATÁLOGO DE YACIMIENTOS ARQUEOLÓGICOS

CASA DE LOS CUCHILLOS V

FICHA Nº: YAC./44

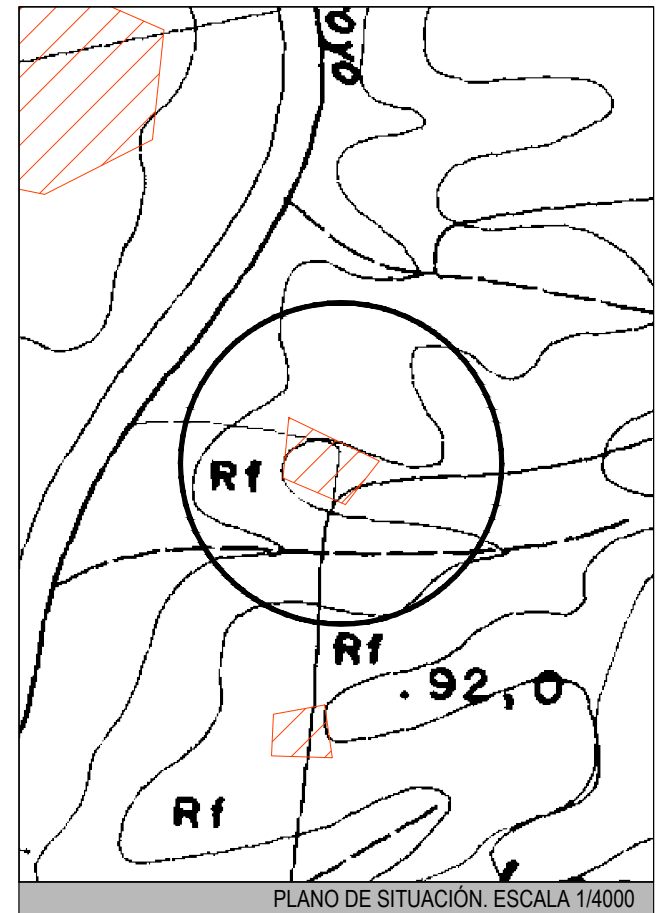
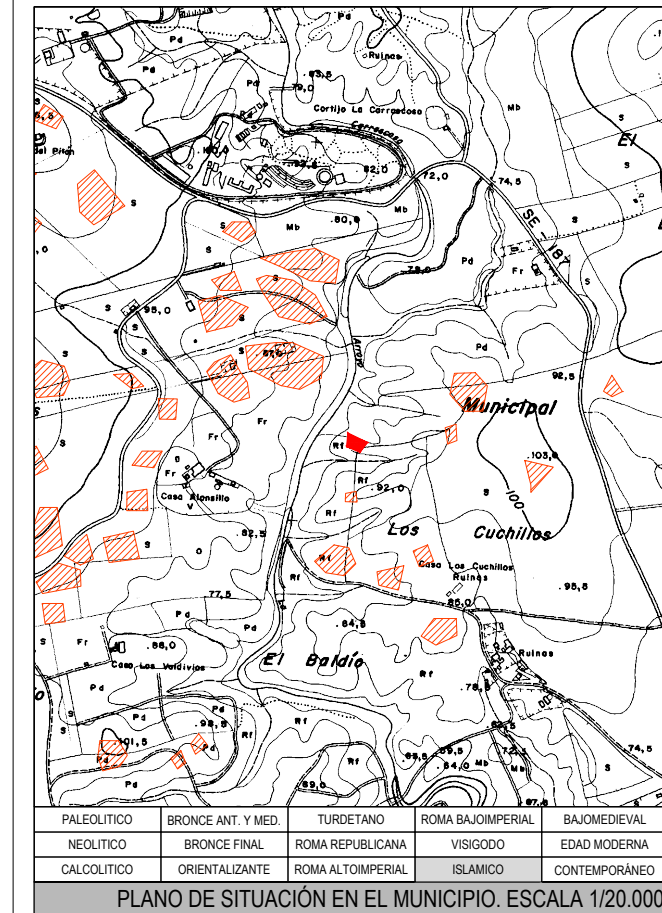

**LOCALIZACIÓN:** POR LA CARRETERA SE-187, SE AVANZA 1,8 KM EN DIRECCIÓN NORTE Y SE ACCEDE POR EL OESTE A UN CAMINO DE TIERRA. SE AVANZA 750 M EN DIRECCIÓN OESTE Y A 350 M AL NORTE SE APRECIAN LOS RESTOS.

**TIPOLOGÍA:** AFLORAN ABUNDANTES FRAGMENTOS DE CUARCITA Y CALIZA CON RESTOS CONSTRUCTIVOS Y CERÁMICOS. SE DOCUMENTAN RESTOS DE TEJAS Y FORMAS CERÁMICAS DE ÉPOCA ALTOMEDIEVAL.

**PROTECCIÓN:** ÁMBITO DEL POLÍGONO INSCRITO A LAS COORDENADAS

**CÓDIGO DEL BIEN:** AL-09

<b>ESTADO DE CONSERVACIÓN:</b>		<b>COORDENADAS CULTURA:</b> (UTM HUSO 30 - CARTOGRAFÍA 96223)		
GRADO DE CONSERVACIÓN: BAJO		PUNTO	X	Y
CAUSAS DE DETERIORO: AGENTES GEOMORFOLÓGICOS AGENTES ANTRÓPICOS: LABORES AGRÍCOLAS (ARADO SUPERFICIAL), LABORES PECUARIAS ( PASTOREO).		1	228144	4161677
		2	228192	4161654
		3	228174	4161631
		4	228141	4161645
MEDIDAS PROPUESTAS: AFECTACIÓN DEL ÁMBITO DELIMITADO				

CATÁLOGO DE ELEMENTOS ARQUITECTÓNICOS

CATÁLOGO DE CORTIJOS

CATÁLOGO DE YACIMIENTOS ARQUEOLÓGICOS