

DOCUMENTO DE PLAN GENERAL

EXCMO. AYUNTAMIENTO DE GUILLENA

EL RONQUILLO FICHA Nº: YAC./33

EL GARROTAL DE LA LAPA I FICHA Nº: YAC./34

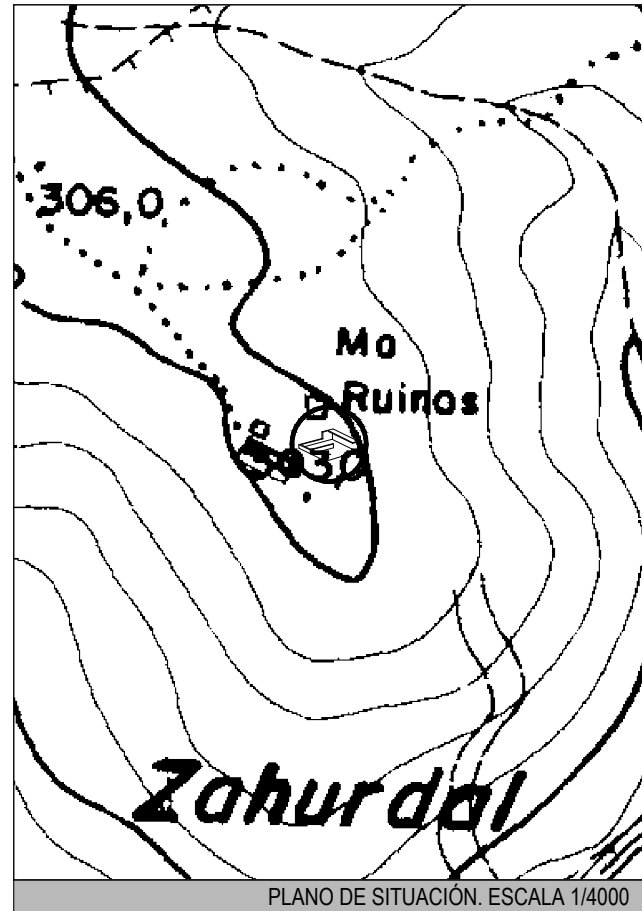
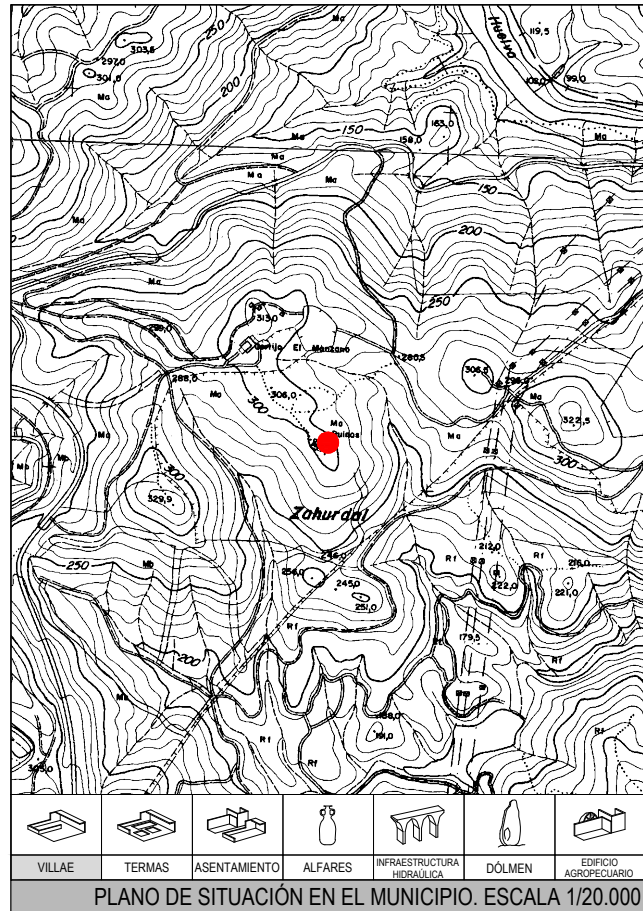

LOCALIZACIÓN: EN LA CARRETERA DE LAS PAJANOSAS A MÉRIDA, A LO LARGO DE LA PISTA QUE VA DEL PUERTO HOSTAL BLANCO HACIA EL ESTE, EN UNA DE LAS PRIMERAS CURVAS, DOMINANDO LA RIVERA DEL MEADERO.

PERÍODO HISTÓRICO: ÉPOCA ROMANA. ALTO IMPERIO.

TIPOLOGÍA: VILLAE.

CÓDIGO DEL BIEN: 41/049/0015

COORDENADAS CULTURA: (751.900,4.169.200)?

ESTADO DE CONSERVACIÓN: SIN DATOS

PROTECCIÓN: CÍRCULO DE RADIO DE ACCIÓN DE 200 M. (CENTRO:COORDENADAS X,Y)

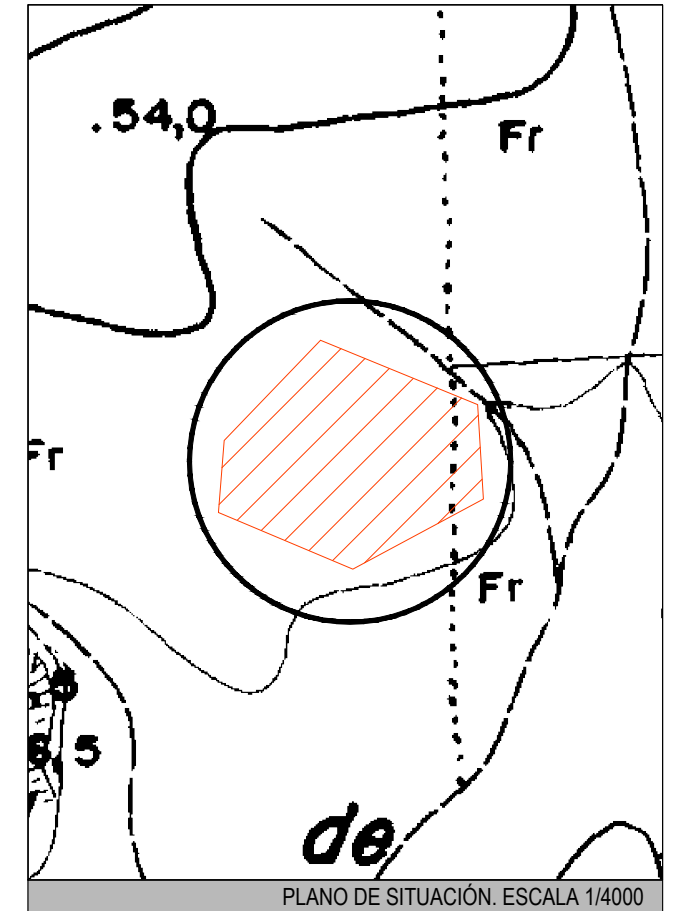
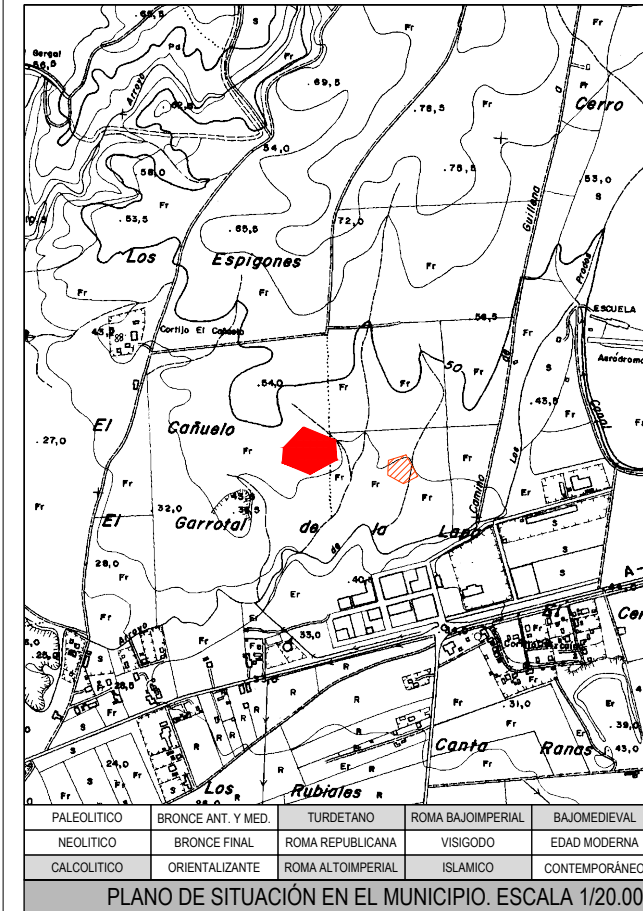

LOCALIZACIÓN: POR LA CARRETERA A-460, EN EL KM 7.2 SE ACCEDE AL CAMINO DE GUILLENA A CASTIBLANCO DE LOS ARROYOS Y SE AVANZA 400 M A 450 M, AL OESTE SE LOCALIZA EL YACIMIENTO

TIPOLOGÍA: RESTOS DE LADRILLOS, TÉGULAS Y RESTOS DE MAMPOSTERÍA ROMANA, CERÁMICA CALCOLÍTICA, RESTOS DE ANFORA Y GRANDES RECIPIENTES DE ÉPOCA ORIENTALIZANTE Y TURDETANA. VASOS PARA ALMACENAMIENTO, LEBRILLOS, MARMITAS Y ALCADAFES DE ÉPOCA MEDIEVAL

CÓDIGO DEL BIEN: CANT-01

PROTECCIÓN: ÁMBITO DEL POLÍGONO INSCRITO A LAS COORDENADAS

ESTADO DE CONSERVACIÓN:

GRADO DE CONSERVACIÓN: BAJO

CAUSAS DE DETERIORO: AGENTES GEOMORFOLÓGICOS
AGENTES ANTRÓPICOS: LABORES AGRÍCOLAS (ARADO SUPERFICIAL, INSTALACIÓN DE RIEGO POR GOTEO).

MEDIDAS PROPUESTAS: AFECTACIÓN DEL ÁMBITO DELIMITADO

COORDENADAS CULTURA:
(UTM HUSO 30 - CARTOGRAFÍA 96223)

PUNTO	X	Y
1	231527	4161428
2	231610	4161394
3	231613	4162344
4	231544	4161307
5	231473	4161337
6	231476	4161375

CATÁLOGO DE ELEMENTOS ARQUITECTÓNICOS

CATÁLOGO DE CORTIJOS

CATÁLOGO DE YACIMIENTOS ARQUEOLÓGICOS