

ENTORNO DEL CASERÍO INICIAL DE LAS PAJANOSAS

FICHA Nº: 54

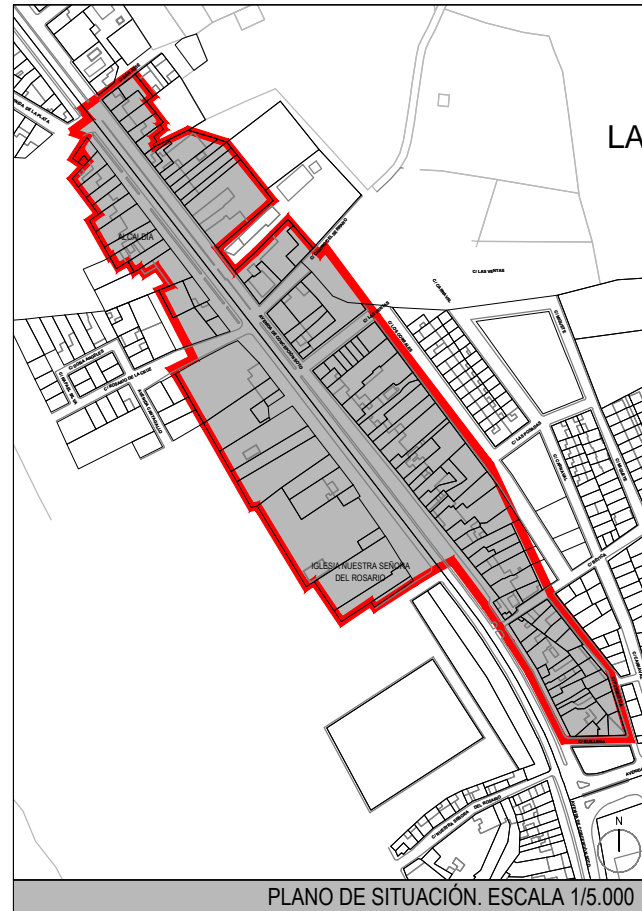
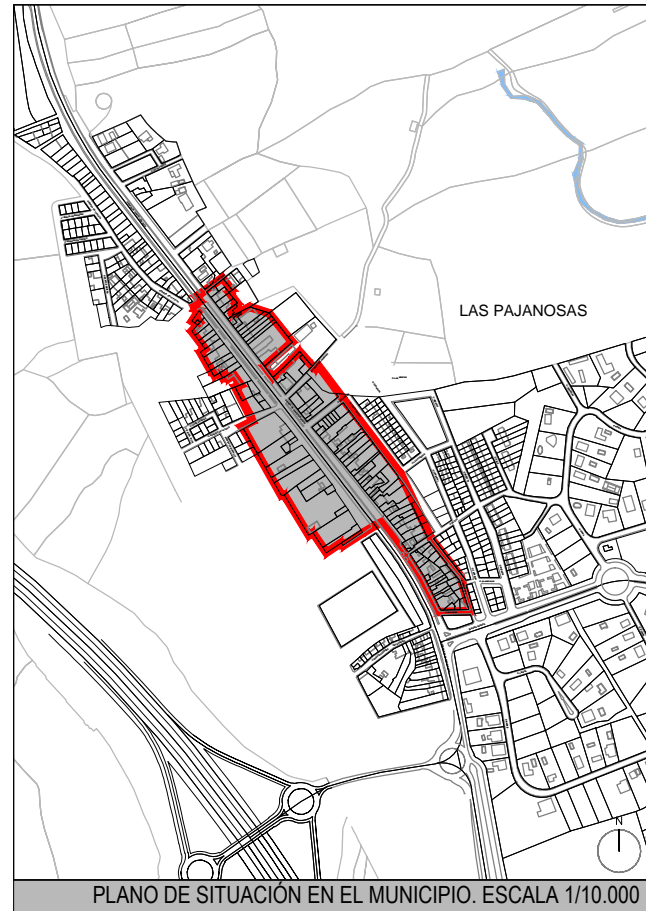

PARCELA Y EDIFICACIÓN

FORMADO POR:	AVENIDA CONCEPCIÓN SOTO
TRAZADO DE LAS VÍAS:	CALLE AMPLIA QUE INCLUYE LA TRAVESÍA DE LA CARRETERA N-630 Y SENDAS VÍAS LATERALES DE SERVICIO.
ELEMENTOS DE INTERÉS:	IGLESIA NUESTRA SEÑORA DEL ROSARIO.
ESTADO DE CONSERVACIÓN:	CONSERVA UNA GRAN CALIDAD AMBIENTAL.

JUSTIFICACIÓN DE LA PROTECCIÓN

GRAN CALIDAD AMBIENTAL POR LA PERMANENCIA DE CASAS DEL SIGLO XVIII Y DE LA IGLESIA DE NUESTRA SEÑORA DEL ROSARIO.

OTROS DATOS DE INTERES

SE CUMPLIRÁN LAS DETERMINACIONES DEL Art. 8.11 DE LAS NORMAS GENERALES DEL PGOU

SITUACIÓN:	LAS PAJANOSAS	NORMATIVA APLICABLE	LEY 14/2.007 P.H. DE ANDALUCÍA LEY 16/1.985 P. H. ESPAÑOL
ZONA:	ENTORNO DEL CASERÍO INICIAL DE LAS PAJANOSAS		
TIPO DE PROTECCIÓN:	<input type="checkbox"/> MONUMENTAL <input type="checkbox"/> ETNOLÓGICO <input checked="" type="checkbox"/> AMBIENTAL		
GRADO DE PROTECCIÓN:	D		
ALCANCE DEL NIVEL DE PROTECCIÓN	<input type="checkbox"/> TOTAL <input checked="" type="checkbox"/> FACHADAS Y ELEMENTOS CARACTERÍSTICOS DE LA MISMA <input type="checkbox"/> ESTRUCTURA Y ESPACIO INTERIOR <input type="checkbox"/> CUBIERTAS <input type="checkbox"/> ELEMENTOS EXTERIORES <input type="checkbox"/> OTROS ELEMENTOS SINGULARES		

DATOS HISTÓRICOS Y ARQUITECTÓNICOS

AÑO/ÉPOCA: SIGLO XVIII

CATÁLOGO DE ELEMENTOS ARQUITECTÓNICOS

CATÁLOGO DE CORTIJOS

CATÁLOGO DE YACIMIENTOS ARQUEOLÓGICOS