

CORTIJO LOS DUQUES

FICHA Nº: 35

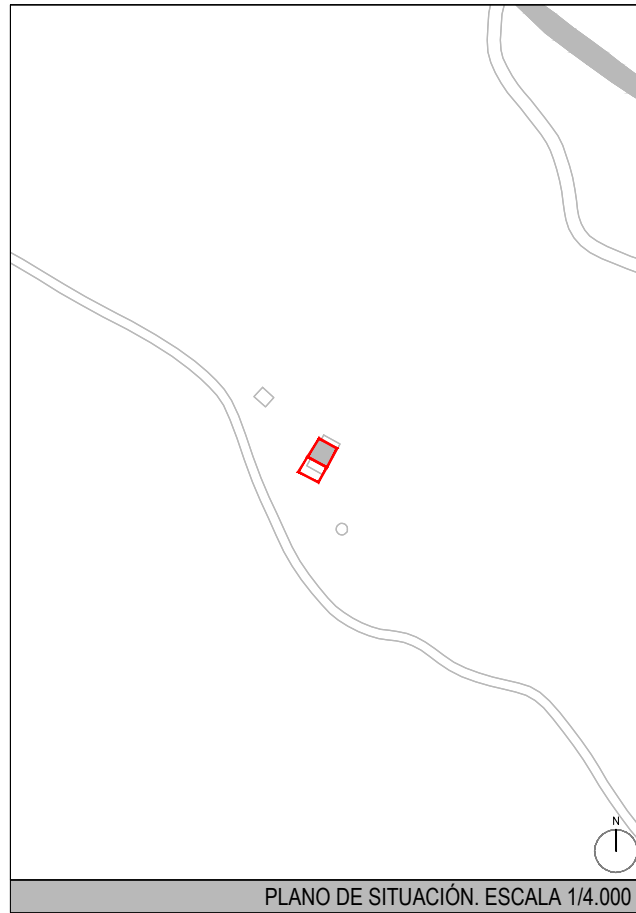
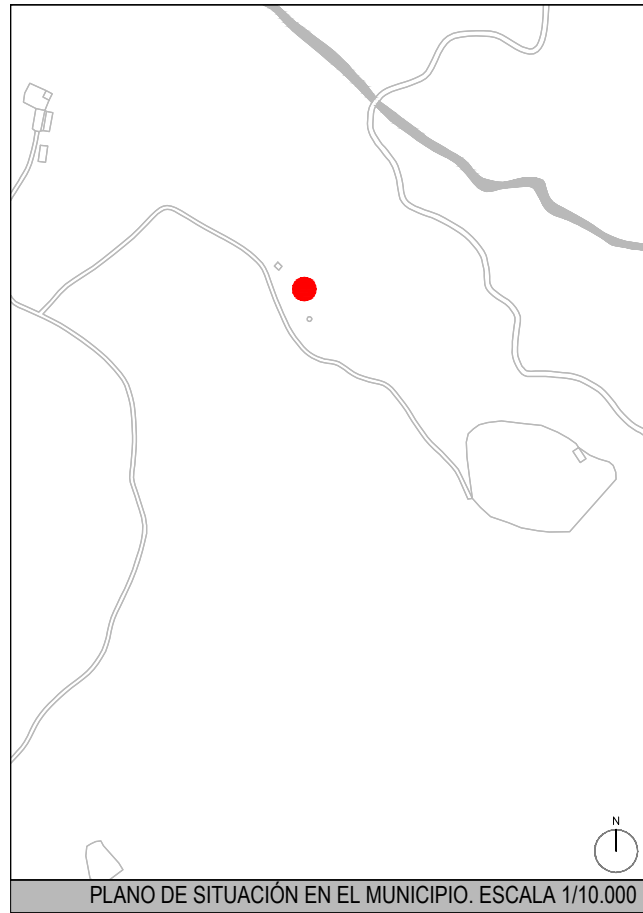

PARCELA Y EDIFICACIÓN

PROPIEDAD:	PRIVADA	REFERENCIA CATASTRAL:	POL. 12, PAR. 10
TRAMA URBANÍSTICA:		SUPERFICIE:	180 M² (aprox.)
TIPOLOGÍA EN PARCELA:	EDIFICACIÓN AISLADA	OCUPACIÓN:	
DISPOSICIÓN EN LA PARCELA:		SUPERFICIE EDIFICADA:	85 M² (aprox.)
TIPOLOGÍA EDIFICATORIA:	CORTIJO	ALTURA:	PLANTA BAJA
FORMA Y VOLUMEN:	RECTANGULAR CON PATIO FRONTAL AMURALLADO		
ESTADO DE CONSERVACIÓN:	SE ENCUENTRA EN MUY MAL ESTADO		

SITUACIÓN: ESTE DE GUILLENA T.M., JUNTO A RIVERA DE HUELVA.
 ZONA: BORBOLLÓN
 TIPO DE PROTECCIÓN: MONUMENTAL
 ETNOLÓGICO
 AMBIENTAL
 NORMATIVA APLICABLE LEY 14/2007 P.H. DE ANDALUCÍA
 LEY 16/1.985 P. H. ESPAÑOL

GRADO DE PROTECCIÓN: C
 ALCANCE DEL NIVEL DE PROTECCIÓN*
 TOTAL
 FACHADAS Y ELEMENTOS CARACTERÍSTICOS DE LA MISMA*
 ESTRUCTURA Y ESPACIO INTERIOR
 CUBIERTAS
 ELEMENTOS EXTERIORES*
 OTROS ELEMENTOS SINGULARES*

*Se permite agregar al edificio ampliaciones con construcciones de características diferenciadas de la edificación original, que con parámetros edificatorios proporcionales a los existentes, permitan la definición clara de estas y su adecuación a usos de tipo terciario que pongan en valor el inmueble.

DATOS HISTÓRICOS Y ARQUITECTÓNICOS

AÑO/ÉPOCA: DESCONOCIDO
 ESTILOS: HACIENDA ANDALUZA
 AUTOR DEL PROYECTO: DESCONOCIDO
 REFORMAS: SÍ
 USO ORIGINARIO: HACIENDA/CORTIJO
 USO ACTUAL: --

JUSTIFICACIÓN DE LA PROTECCIÓN

CONSERVACIÓN DEL ESPACIO TIPOLÓGICO DEL CORTIJO ANDALUZ.

OTROS DATOS DE INTERES

NO APARECE EN CATASTRO, SE INDICA EL POLÍGONO Y LA PARCELA DONDE SE UBICA.

COORDENADAS UTM: (x = 230113, y = 4167951)

CATÁLOGO DE ELEMENTOS ARQUITECTÓNICOS

CATÁLOGO DE CORTIJOS

CATÁLOGO DE YACIMIENTOS ARQUEOLÓGICOS