

CORTIJO DE LA TORRE DE LA REINA

FICHA Nº: 03

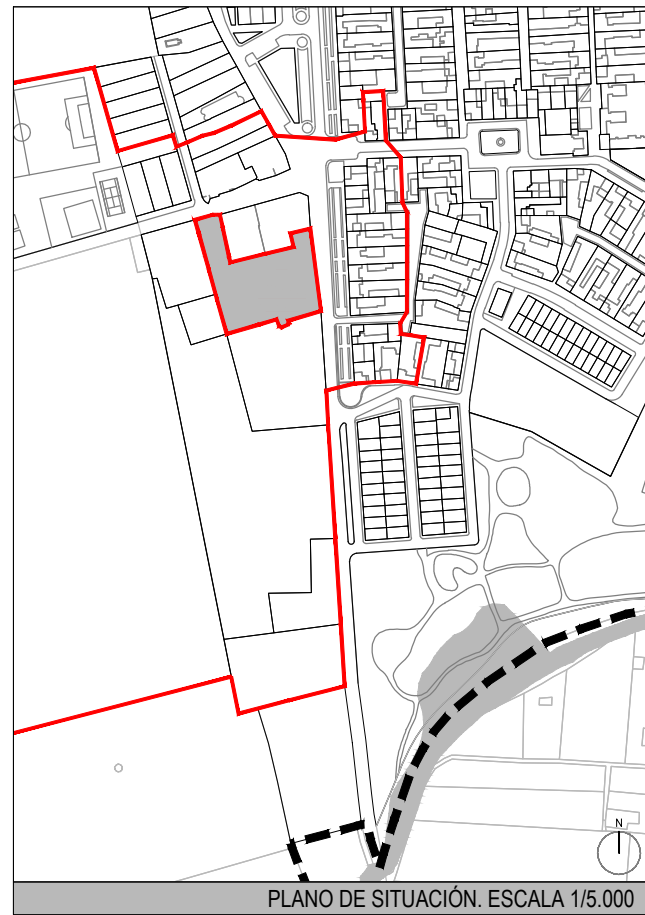
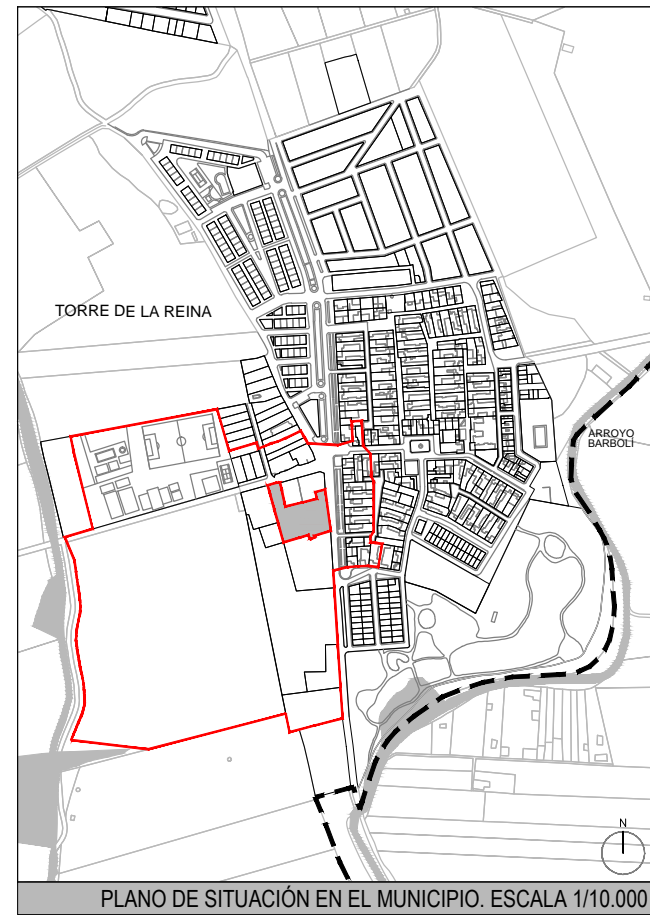

PARCELA Y EDIFICACIÓN

PROPIEDAD:	PRIVADA	REFERENCIA CATASTRAL:	0228598
TRAMA URBANÍSTICA:		SUPERFICIE:	25.302 M²
TIPOLOGÍA EN PARCELA:	AISLADA	OCUPACIÓN:	
DISPOSICIÓN EN LA PARCELA:	ENTRE ESPACIOS AJARDINADOS	SUPERFICIE EDIFICADA:	
TIPOLOGÍA EDIFICATORIA:		ALTURA:	2 PLANTAS + TORREÓN
FORMA Y VOLUMEN:	IRREGULAR		
ESTADO DE CONSERVACIÓN:	EXCELENTE		

JUSTIFICACIÓN DE LA PROTECCIÓN

DECLARADO MONUMENTO HISTÓRICO ARTÍSTICO DESDE 1.977
DECLARADO B.I.C. E INSCRITO EN EL B.O.E. Nº 172 CON FECHA DE 12/11/1977.

OTROS DATOS DE INTERES

FUE FORTALEZA CALIFAL DE DEFENSA DE SEVILLA Y POSTERIOR CAMPAMENTOS DE FERNANDO III EL SANTO EN LA RECONQUISTA. A FINALES DEL SIGLO XIII FUE PROPIEDAD DE LA REINA DOÑA MARIA DE MOLINA, LO QUE DIO NOMBRE PARA SIEMPRE A ESTA EDIFICACIÓN. NECESIDADES DE EXPLOTACIÓN, EXIGIRIERON AMPLIAR EL CONJUNTO, ORGANIZANDO UNA HACIENDA CON CARÁCTER RENACENTISTA QUE SIRVIÓ DE MODELO PARA OTRAS HACIENDAS Y CASAS URBANAS DE SEVILLA. INCLUIDO POR SUS VALORES ARQUITECTÓNICOS Y ETNOLÓGICOS EN EL SISTEMA DE INFORMACIÓN DE BIENES INMUEBLES DEL INSTITUTO ANDALUZ DEL PATRIMONIO HISTÓRICO.

SITUACIÓN: TORRE DE LA REINA

ZONA:

TIPO DE PROTECCIÓN: MONUMENTAL
 ETNOLÓGICO
 AMBIENTAL

NORMATIVA APLICABLE LEY 14/2.007 P.H. DE ANDALUCÍA
LEY 16/1.985 P. H. ESPAÑOL

GRADO DE PROTECCIÓN: A

ALCANCE DEL NIVEL DE PROTECCIÓN* TOTAL
 FACHADAS Y ELEMENTOS CARACTERÍSTICOS DE LA MISMA
 ESTRUCTURA Y ESPACIO INTERIOR
 CUBIERTAS
 ELEMENTOS EXTERIORES
 OTROS ELEMENTOS SINGULARES

*Las condiciones de protección de los entornos del BIC cumplirán las determinaciones indicadas en el artículo 8.8 de las Normas Generales del PGOU.

DATOS HISTÓRICOS Y ARQUITECTÓNICOS

AÑO/ÉPOCA: SIGLO XIII USO ORIGINARIO: FORTALEZA
ESTILO/S: RENACENTISTA USO ACTUAL: HOTEL
AUTOR DEL PROYECTO: DESCONOCIDO
REFORMAS: SI

CATÁLOGO DE ELEMENTOS ARQUITECTÓNICOS

CATÁLOGO DE CORTIJOS

CATÁLOGO DE YACIMIENTOS ARQUEOLÓGICOS